

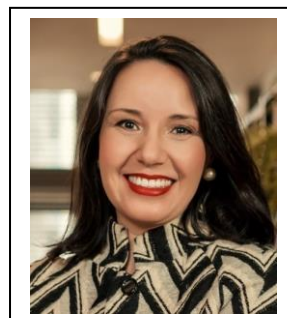

Currículo Conselheiro



<input checked="" type="checkbox"/>	TITULAR	<input type="checkbox"/>	SUPLENTE
-------------------------------------	---------	--------------------------	----------

IDENTIFICAÇÃO

Nome Completo: Ana Carolina Silva Barbosa

Representação (RFB ou Confederação/Central): Força Sindical

MANDATOS

<input checked="" type="checkbox"/>	1º Mandato	<input type="checkbox"/>	2º Mandato	<input type="checkbox"/>	3º Mandato / Último
<input type="checkbox"/>	1ª Seção	<input checked="" type="checkbox"/>	2ª Seção	<input type="checkbox"/>	3ª Seção
Turma: Primeira			Câmara: Quarta		

FORMAÇÃO ACADÊMICA

Graduação

1 – Direito – Universidade Federal de Minas Ferais – 1996-2001

2 -

TITULAÇÕES

Especializações / Cursos: Especialização em Direito Tributário pelo CAD (Pós-graduação lato sensu) - 2004

Mestrado: MBA – Master of Business Administration pela Newcastle University (Reino Unido) - 2019

Doutorado:

Utilize a tecla TAB para passar de um campo para outro
Utilize a tecla ENTER para aumentar o espaço do campo



EXPERIÊNCIA PROFISSIONAL (RESUMO)
Advogada Tributarista no Freitas Ferraz Advogados (2021-2023)
Advogada Tributarista no Fialho Salles Advogados (2015-2019)
Sócia do escritório Homero Costa Advogados (2005-2015)
Professora do Curso de Especialização em Direito Tributário da PUC Minas Virtual (2009-2016)