

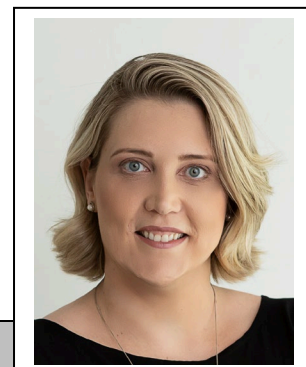

Currículo Conselheiro



<input checked="" type="checkbox"/>	TITULAR	<input type="checkbox"/>	SUPLENTE
-------------------------------------	---------	--------------------------	----------

IDENTIFICAÇÃO

Nome Completo: Tatiana Josefovicz Belisário
Representação (RFB ou Confederação/Central): CNF

MANDATOS

<input checked="" type="checkbox"/>	1º Mandato	<input type="checkbox"/>	2º Mandato	<input type="checkbox"/>	3º Mandato / Último
<input type="checkbox"/>	1ª Seção	<input type="checkbox"/>	2ª Seção	<input checked="" type="checkbox"/>	3ª Seção
Turma: Primeira			Câmara: Segunda		

FORMAÇÃO ACADÊMICA

Graduação
1 – Faculdade de Direito da Universidade Federal de Minas Gerais
2 -

TITULAÇÕES

Especializações / Cursos: Direito Tributário e Direito Processual
Mestrado:
Doutorado:

Utilize a tecla TAB para passar de um campo para outro
Utilize a tecla ENTER para aumentar o espaço do campo



EXPERIÊNCIA PROFISSIONAL (RESUMO)
Consultora Tributária
Advogada com atuação no Contencioso Tributário (2004 a 2022)
Conselheira Titular do CARF entre 2015 e 2019