

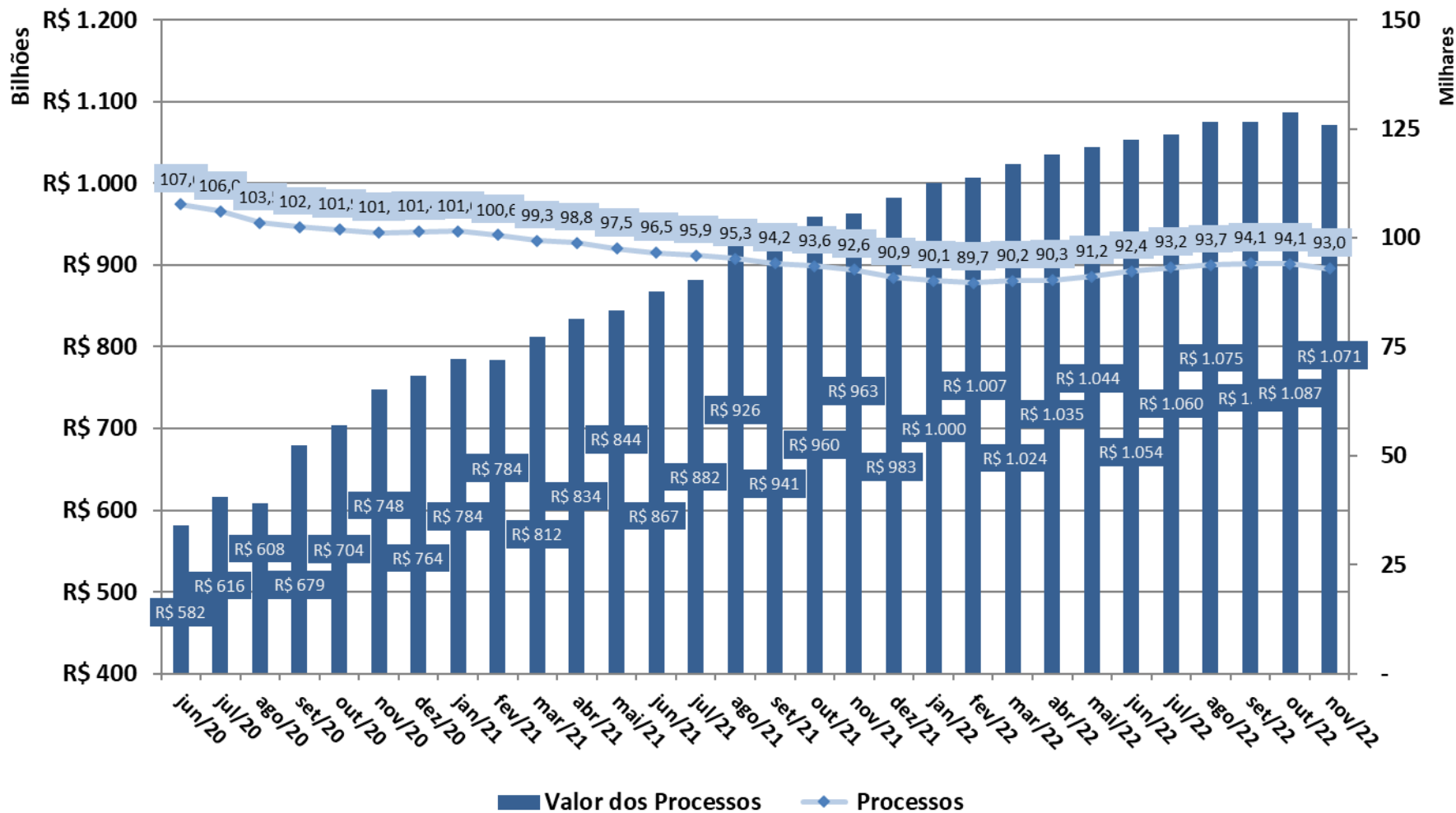

Evolução do Acervo do CARF - Por valor e processos





Evolução do Acervo do CARF - Por processos

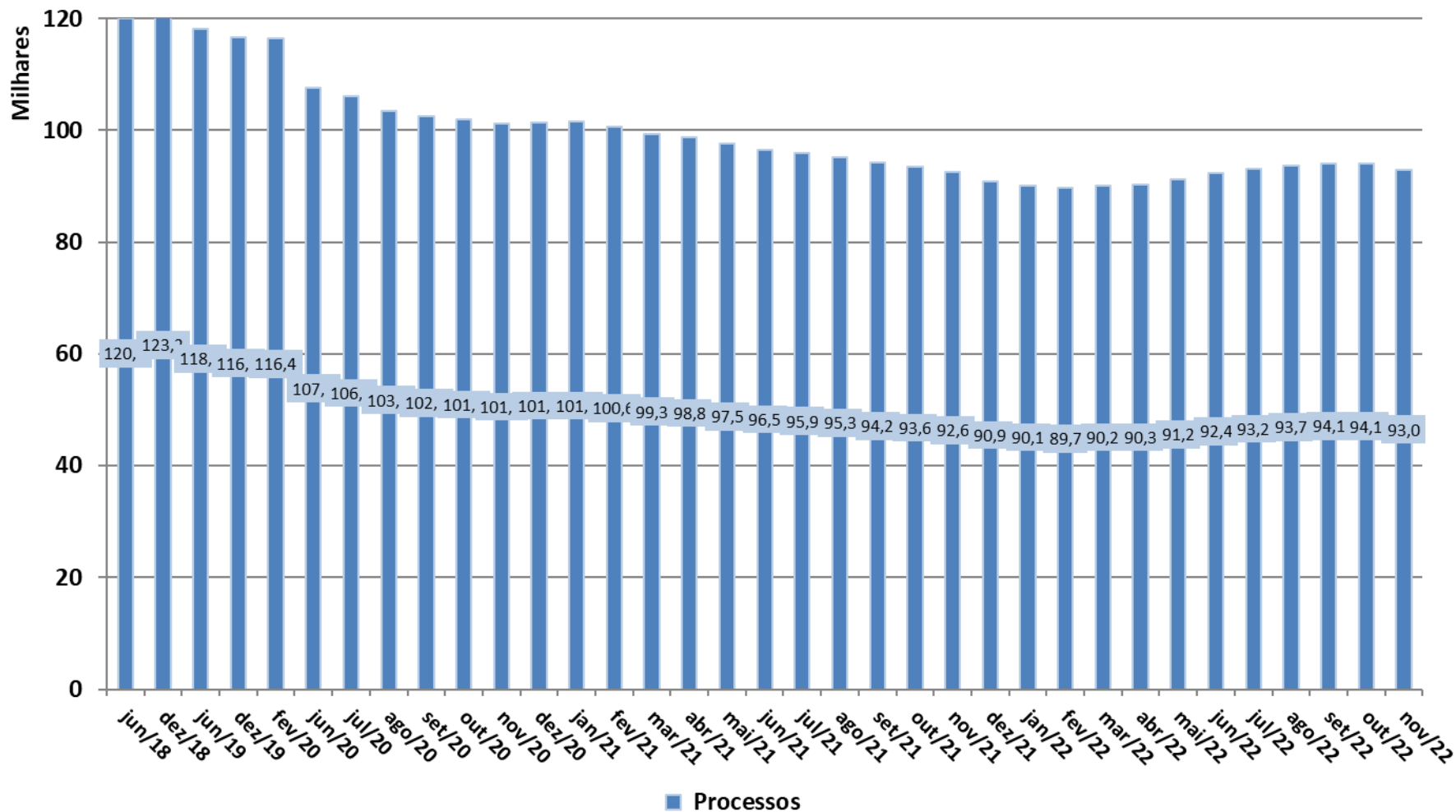



Evolução do acervo Aguardando Distribuição/Sorteio

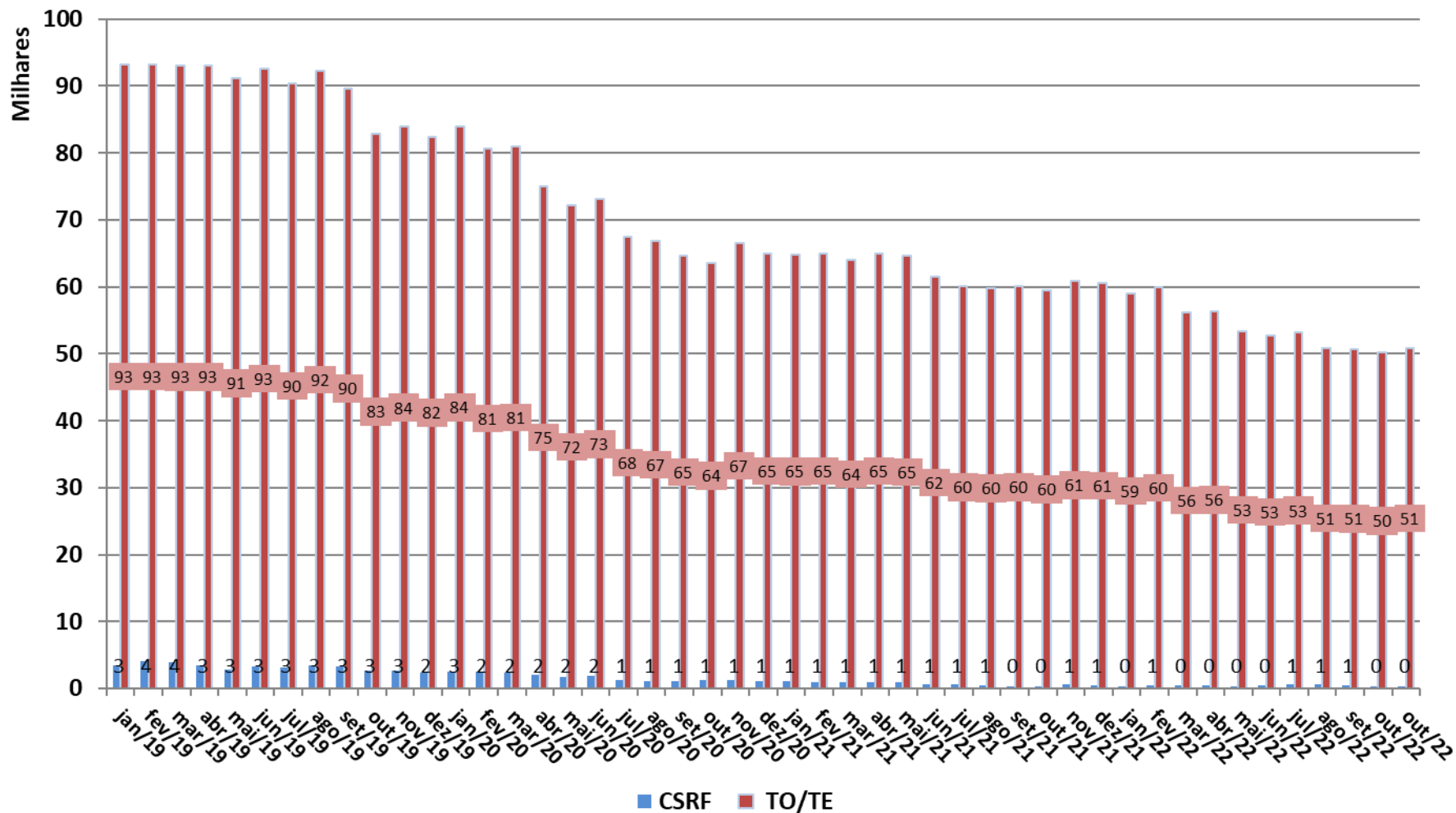



Evolução do Estoque do CARF - Por valor dos processos

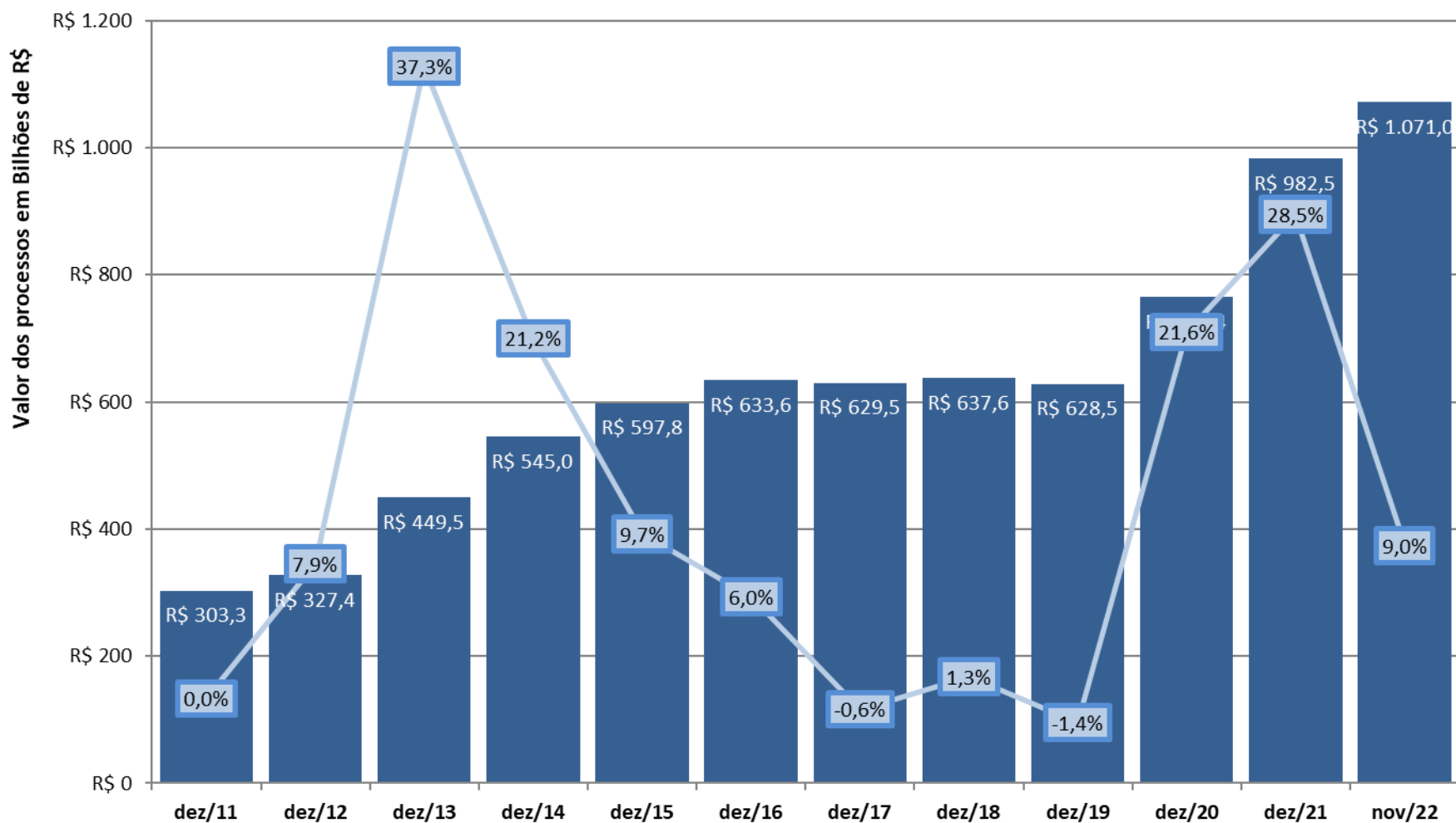



Estoque do CARF - Por faixa de valor

Novembro/2022

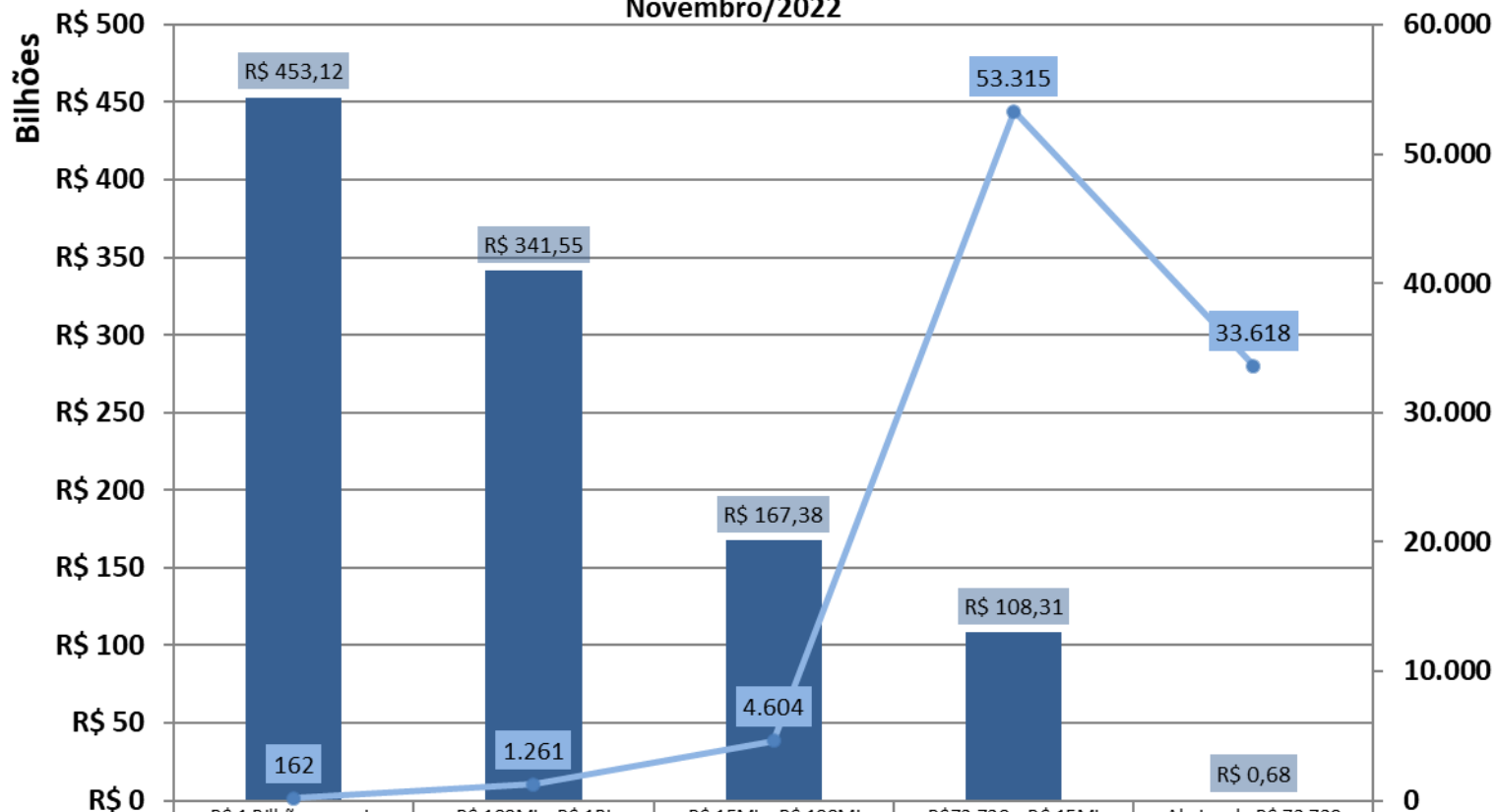

Valor dos Processos	R\$ 453.123.211.935,97	R\$ 341.547.101.487,76	R\$ 167.375.110.170,89	R\$ 108.307.231.556,03	R\$ 680.940.955,77
Qtde Processos	162	1.261	4.604	53.315	33.618



Estoque do CARF por Fase Processual

Novembro/2022 -(em R\$ bilhões)

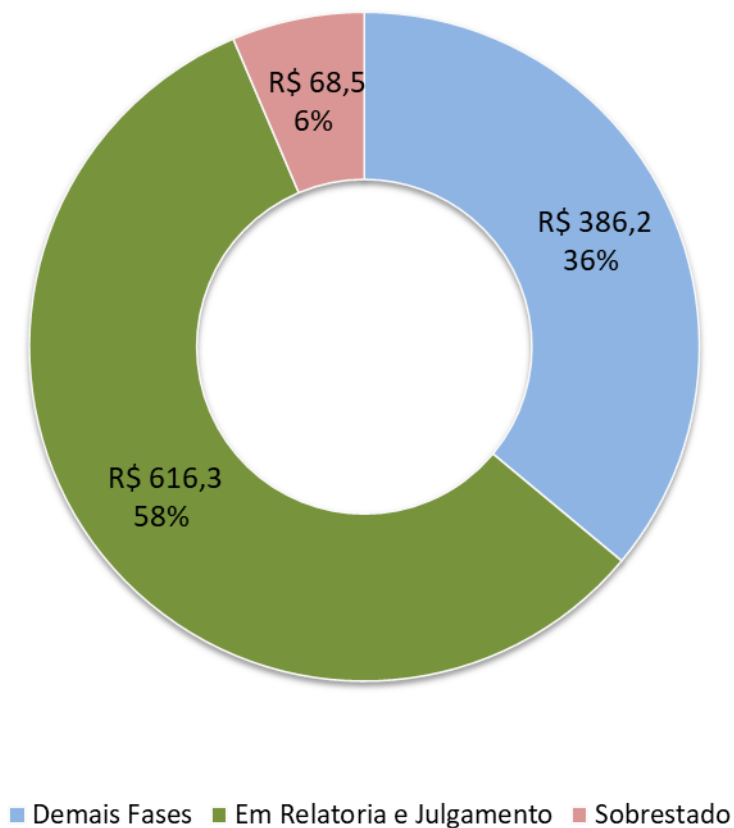

Estoque do CARF por Fase Processual

Novembro/2022 - Quantidade de Processos

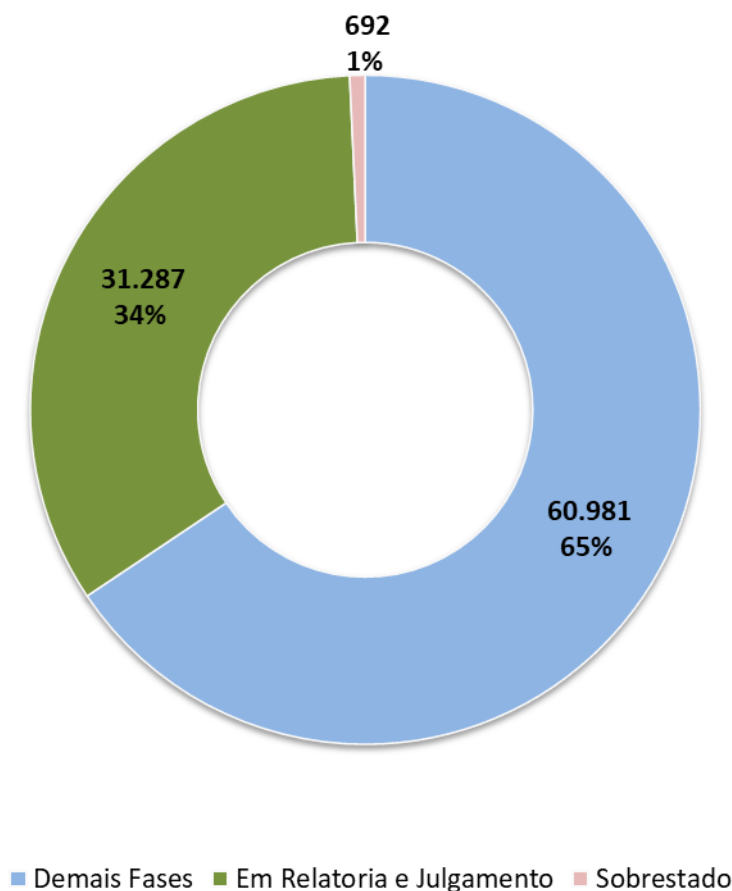



Tempo médio do contencioso administrativo - CARF

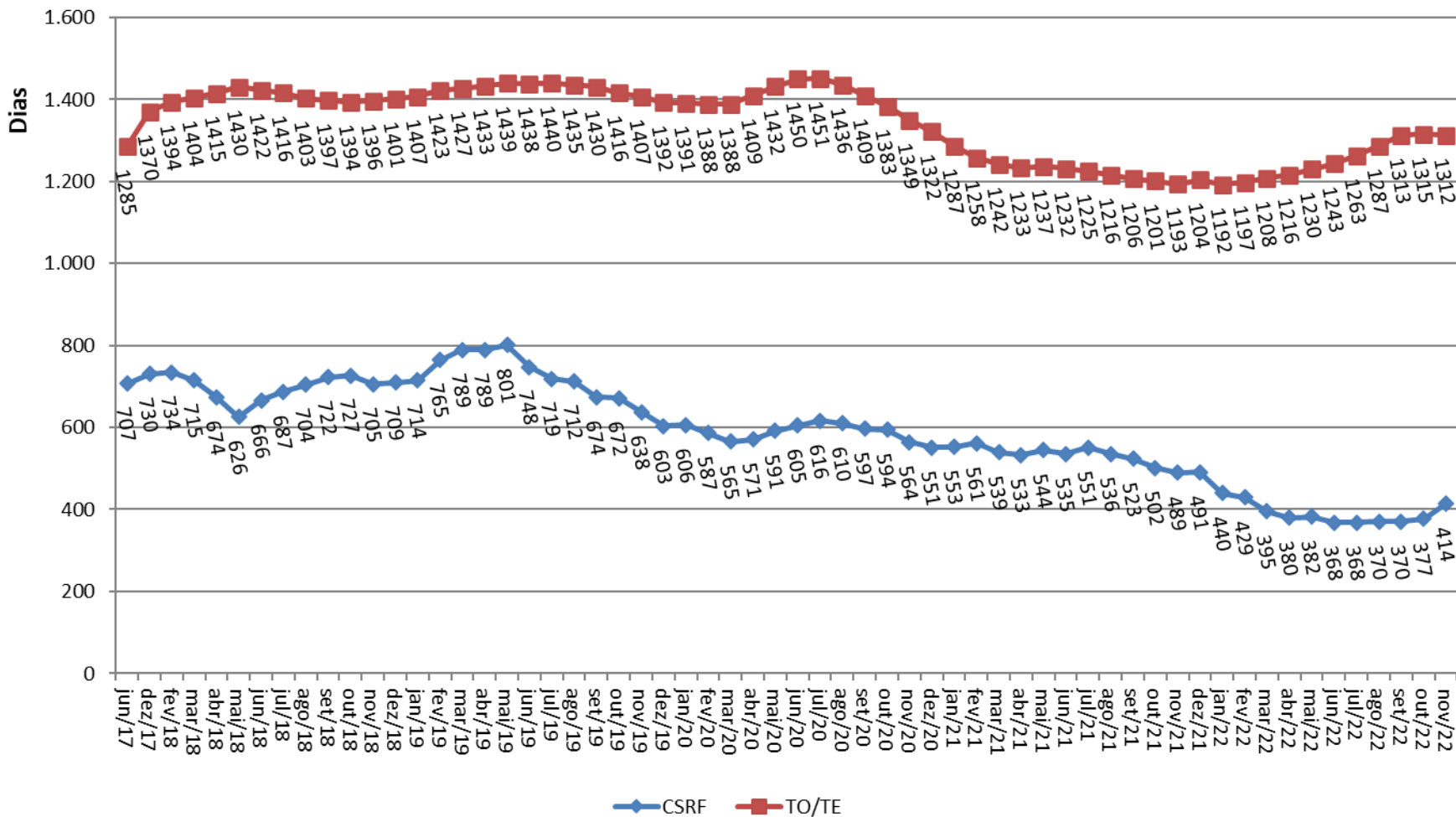



Tempo médio do acervo Aguardando Distribuição/Sorteio

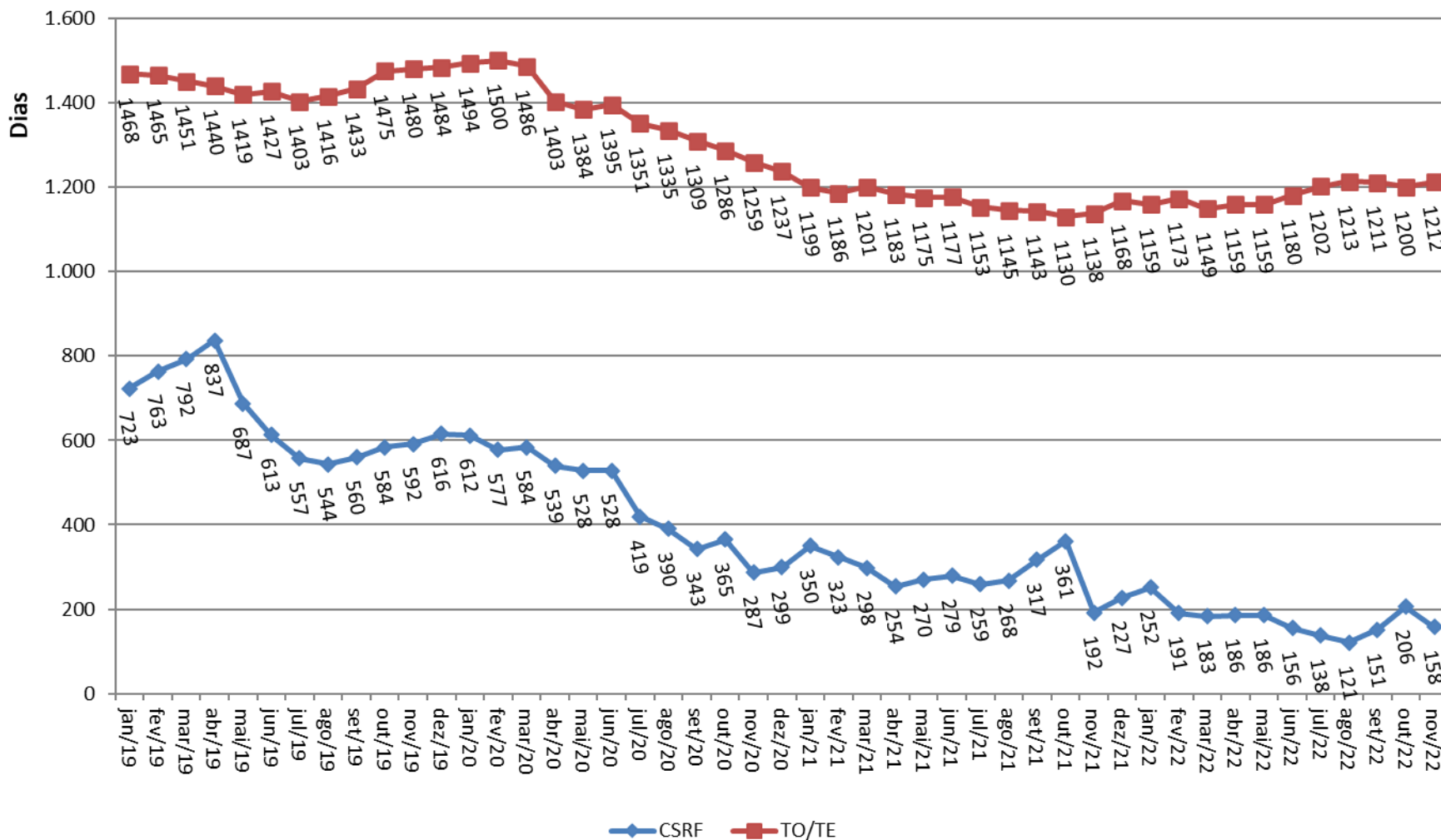



Evolução do estoque de Agravos Em análise de admissibilidade

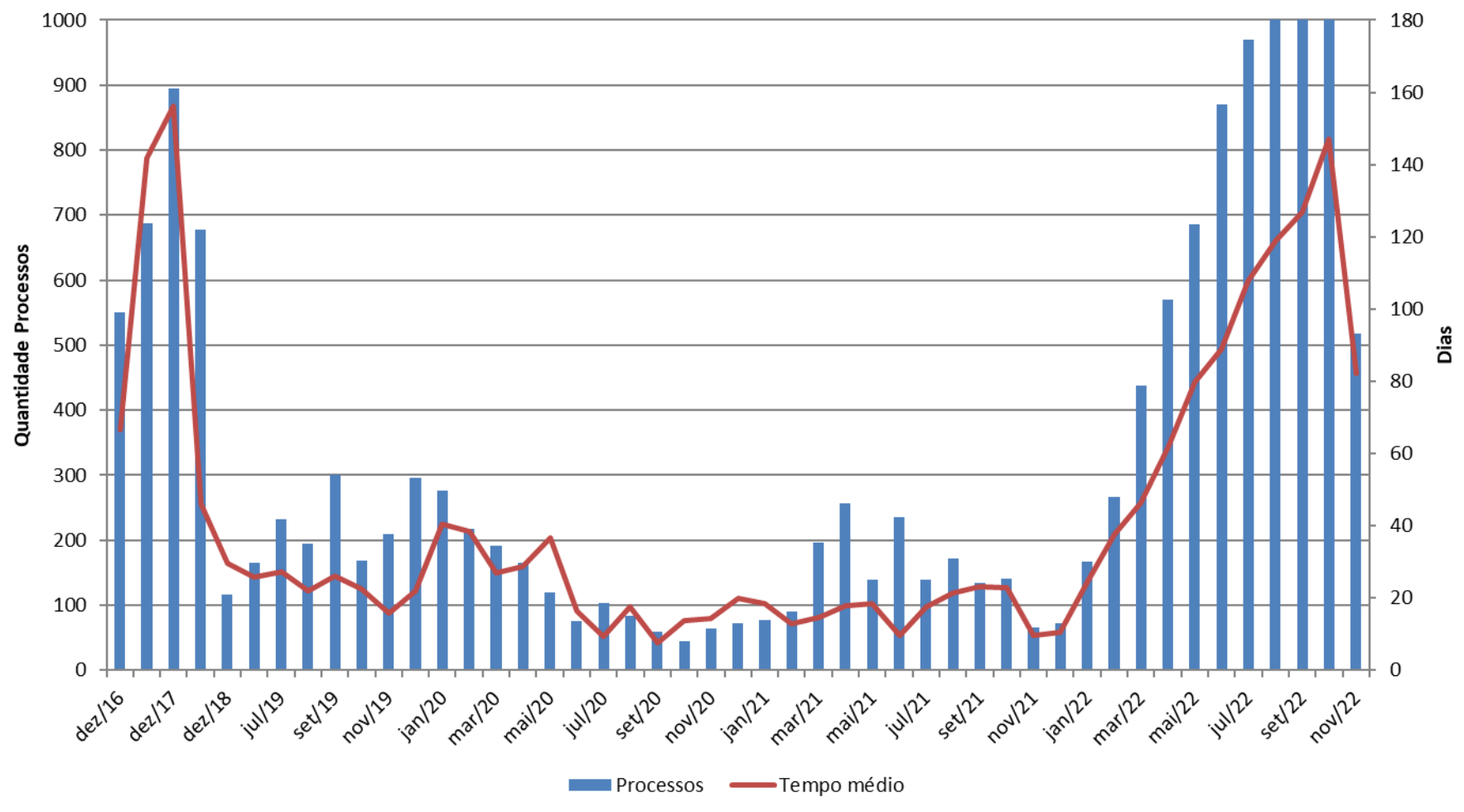



Evolução do estoque de Embargos Em análise de admissibilidade

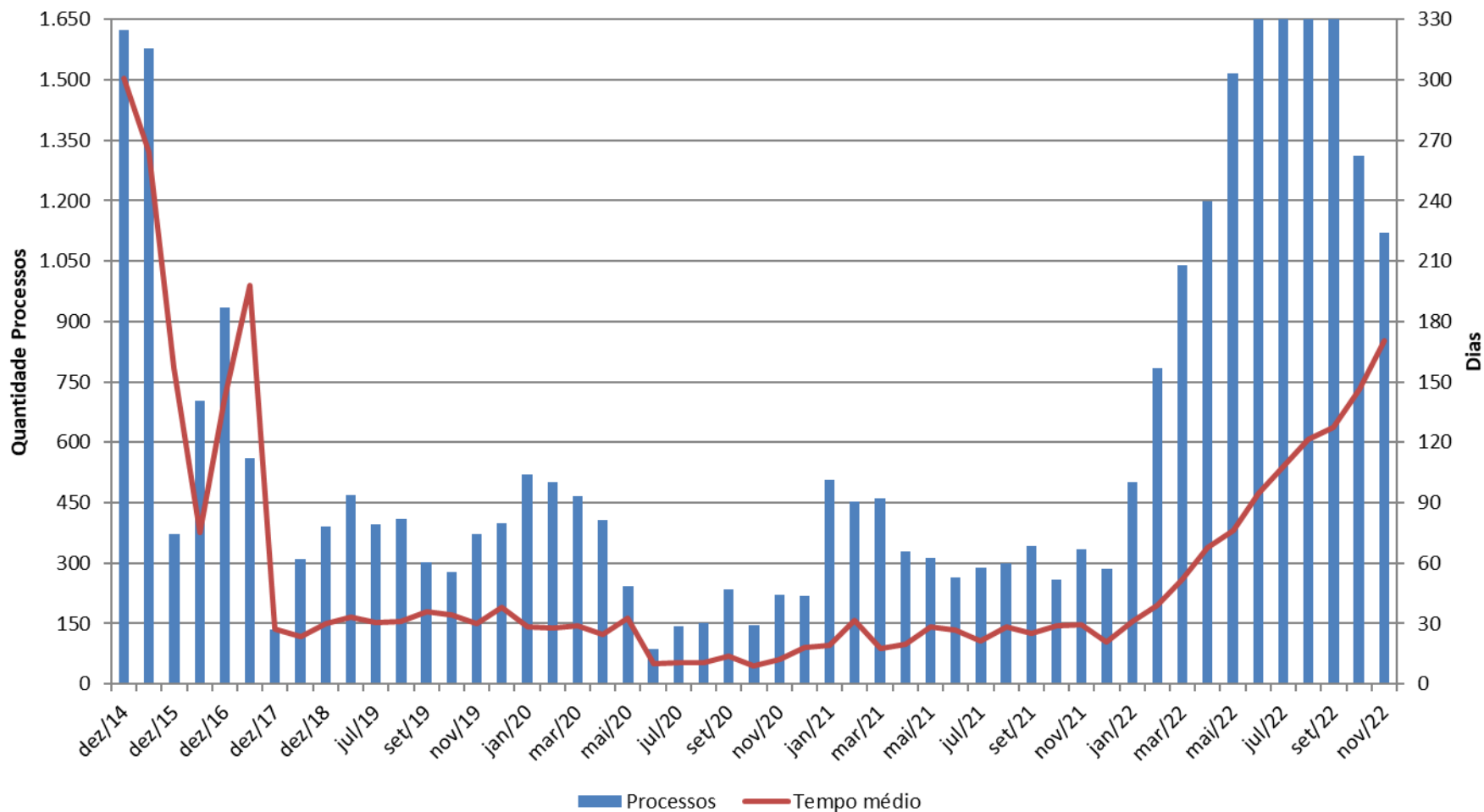



Evolução do estoque de Recursos Especiais Em análise de admissibilidade

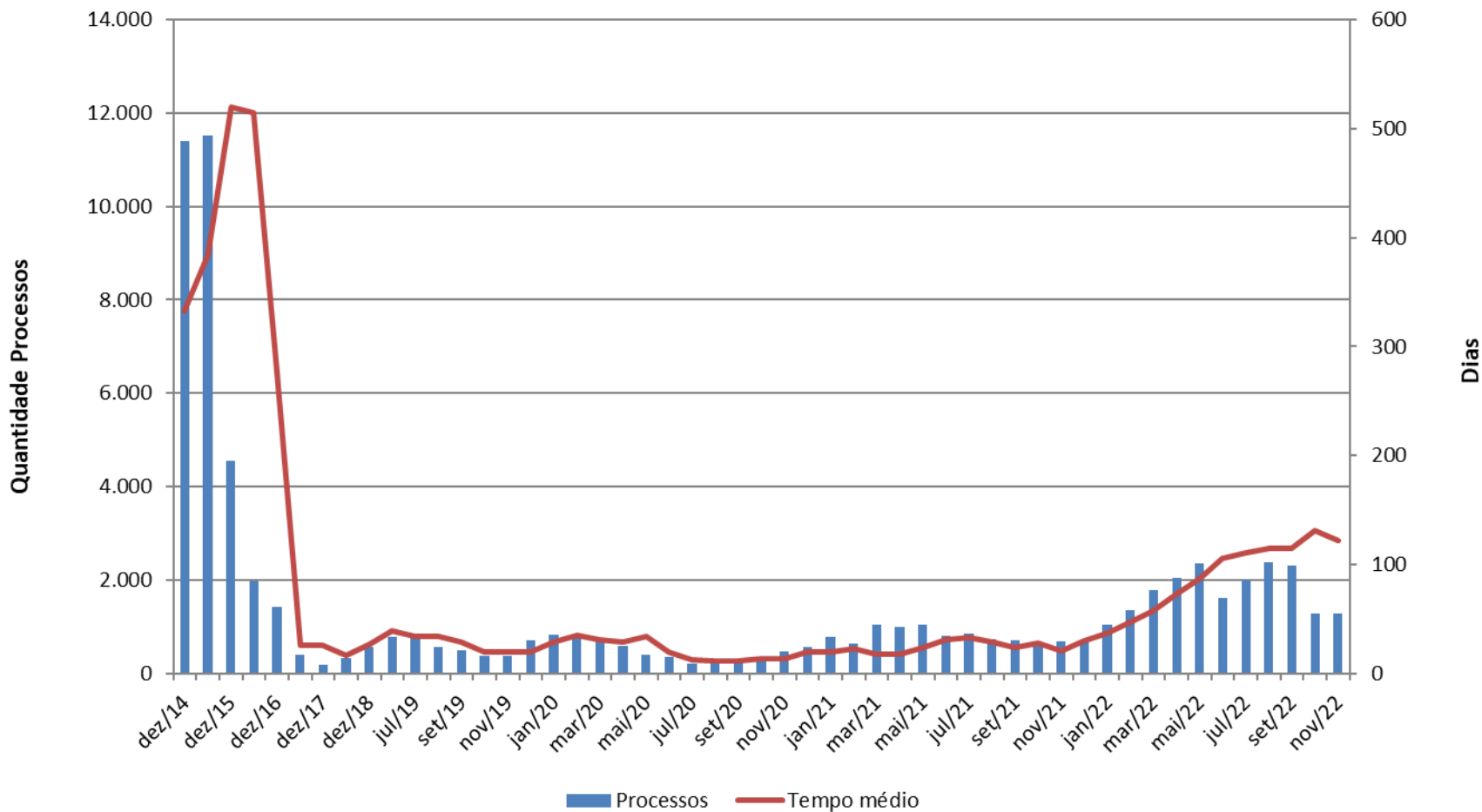



Julgamento	Acórdão		Resolução	
	ANO	QUANTIDADE	VALOR	QUANTIDADE
2011	19.184	R\$ 76.985.389.272,50	1.973	R\$ 5.554.449.970,00
2012	20.311	R\$ 78.322.546.092,32	3.176	R\$ 16.788.451.586,60
2013	18.103	R\$ 107.142.635.857,98	3.368	R\$ 29.610.845.694,75
2014	20.445	R\$ 157.966.402.318,25	2.755	R\$ 22.311.163.308,63
① 2015	5.920	R\$ 68.898.752.137,98	905	R\$ 15.525.388.866,63
② 2016	10.063	R\$ 244.820.830.223,01	1.246	R\$ 42.937.157.592,88
2017	13.937	R\$ 323.450.018.675,10	2.158	R\$ 54.484.466.970,89
2018	21.634	R\$ 339.315.115.899,03	3.695	R\$ 91.046.056.991,51
2019	26.090	R\$ 371.106.147.957,84	4.123	R\$ 55.236.769.020,56
2020	36.823	R\$ 118.602.481.468,39	3.522	R\$ 8.622.755.281,17
2021	30.477	R\$ 47.605.966.405,08	4.025	R\$ 5.281.451.611,60
Até Outubro/2022	5.771	R\$ 79.493.173.032,91	549	R\$ 8.298.990.787,78
① Sessões suspensas de abril a novembro				
② Redução de 40% no número de conselheiros do CARF				



Recursos Julgados - Tipo de Votação - CARF Até Outubro/2022

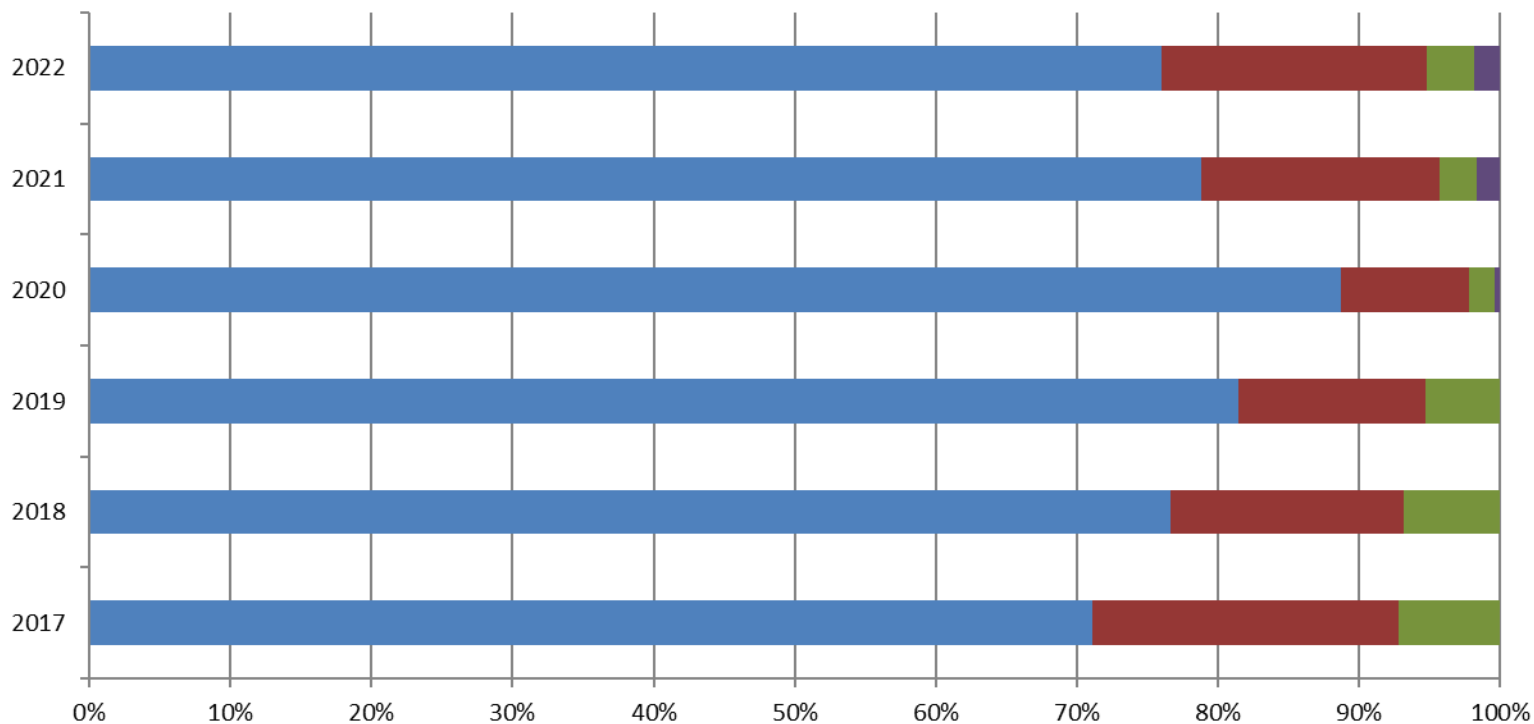

	2017	2018	2019	2020	2021	2022
■ Unânime	71,1%	76,6%	81,5%	88,7%	78,9%	76,0%
■ Maioria	21,7%	16,6%	13,3%	9,1%	16,9%	18,7%
■ Qualidade	7,2%	6,8%	5,3%	1,9%	2,7%	3,4%
■ Empate - Lei 13.988/2020	0,0%	0,0%	0,0%	0,4%	1,6%	1,9%



Horas Julgadas

