

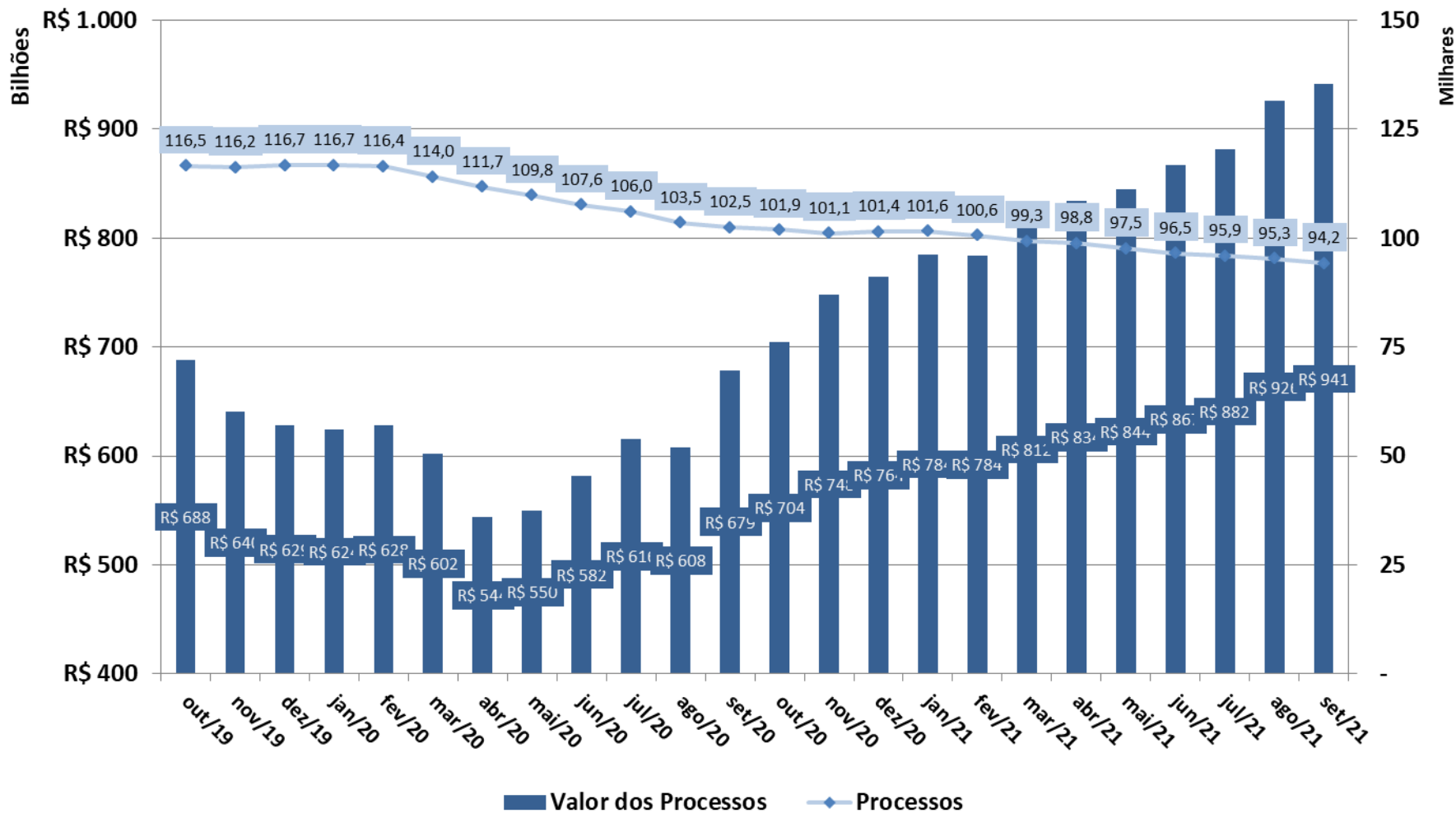

Evolução do Acervo do CARF - Por processos





Evolução do Acervo do CARF - Por processos

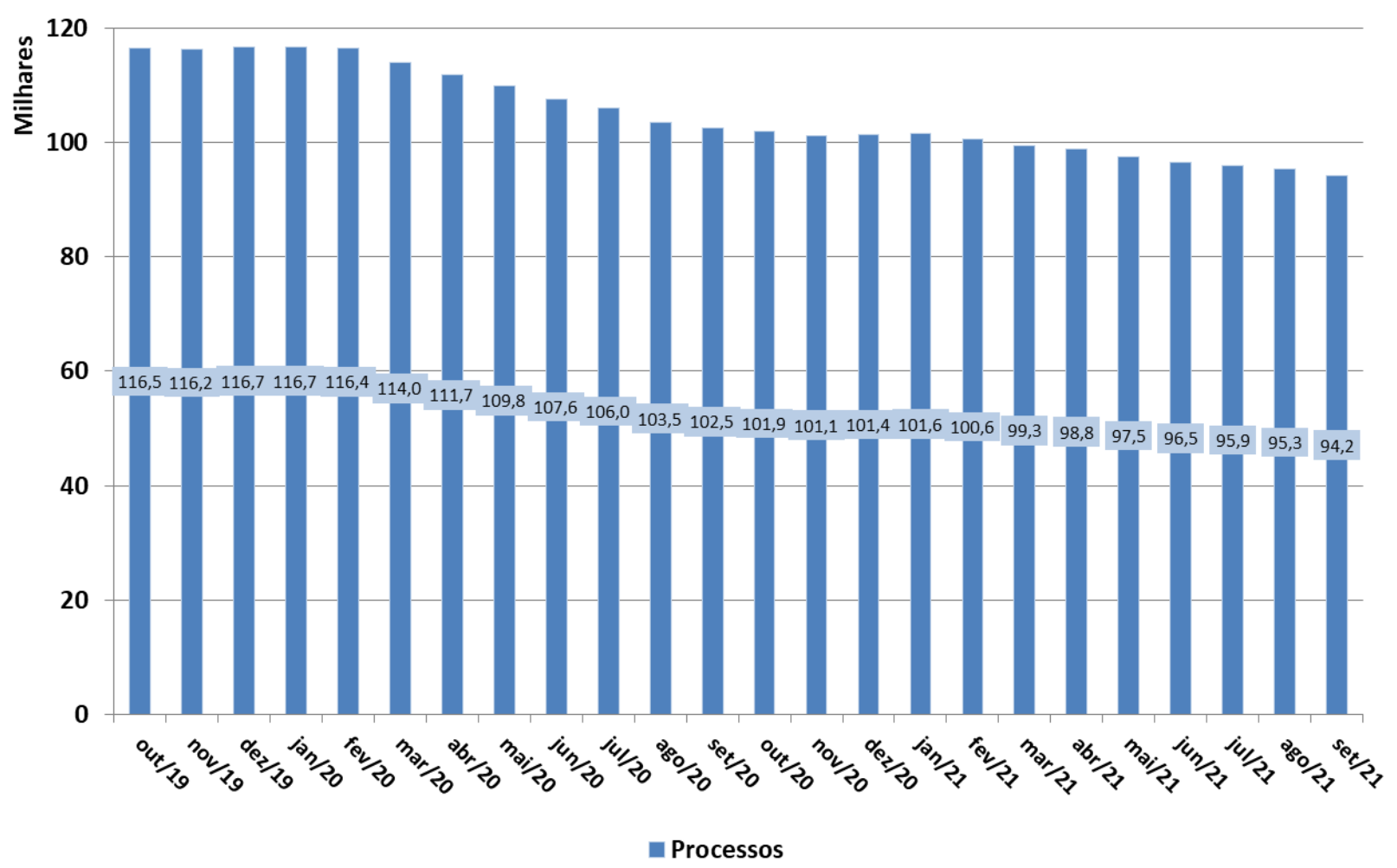



Evolução do Estoque do CARF - Por valor dos processos

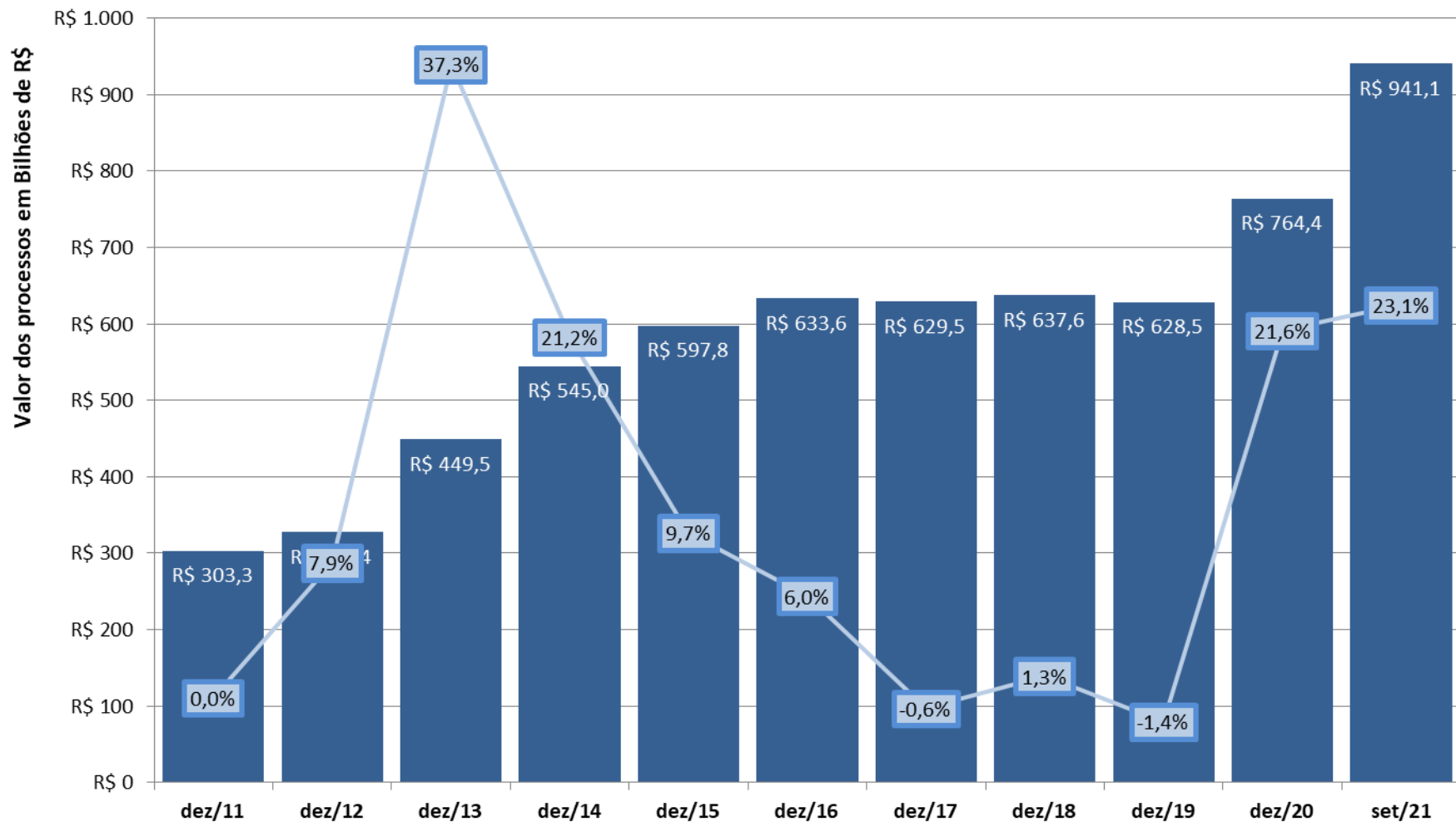



Estoque do CARF - Por faixa de valor

Setembro/2021

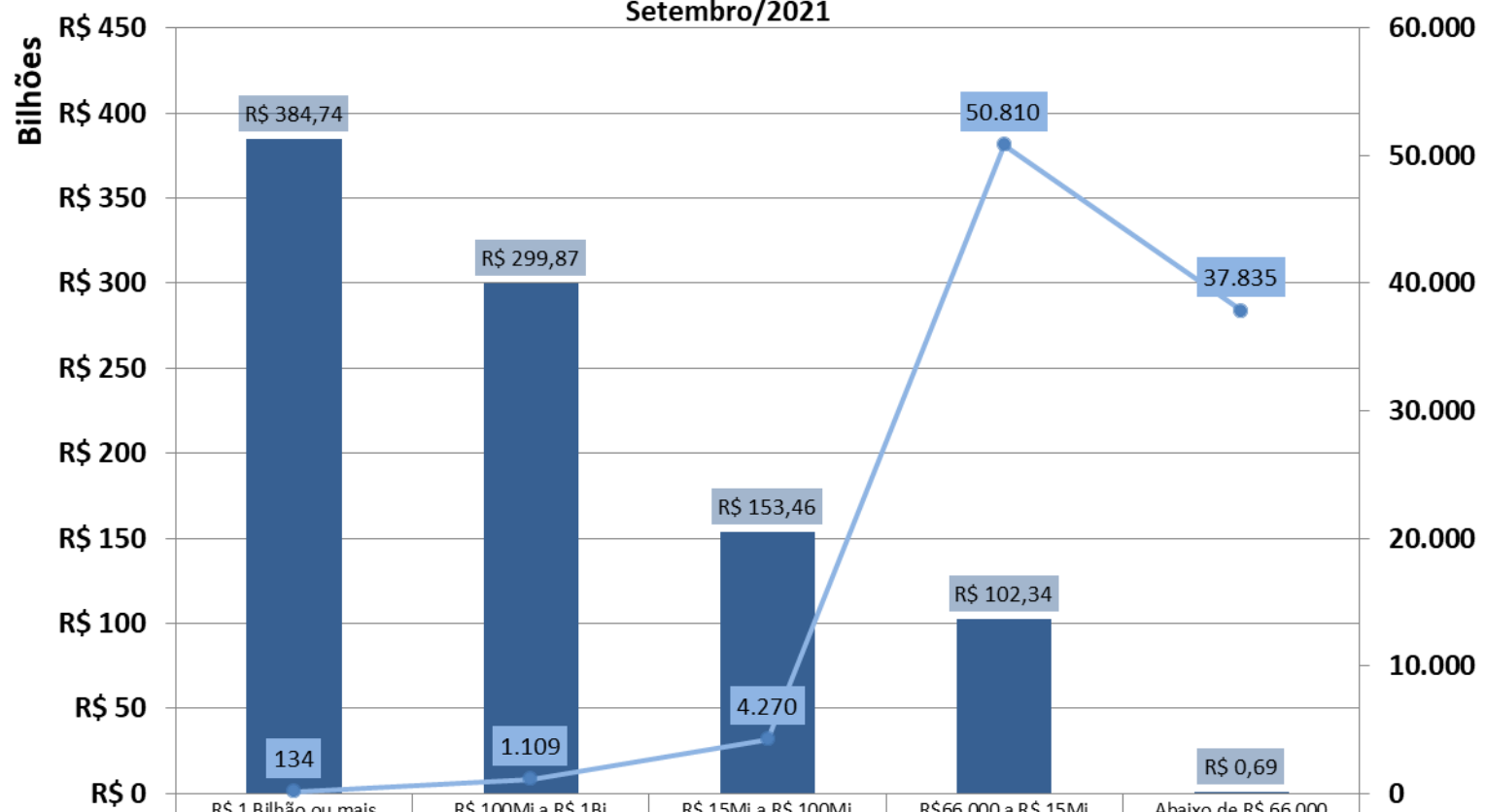

	R\$ 1 Bilhão ou mais	R\$ 100Mi a R\$ 1Bi	R\$ 15Mi a R\$ 100Mi	R\$ 66.000 a R\$ 15Mi	Abaixo de R\$ 66.000
Valor dos Processos	R\$ 384.738.488.675,58	R\$ 299.868.237.276,14	R\$ 153.460.701.284,41	R\$ 102.338.912.109,47	R\$ 688.755.101,01
Qtde Processos	134	1.109	4.270	50.810	37.835



Estoque do CARF por Fase Processual

Setembro/2021 - (em R\$ bilhões)

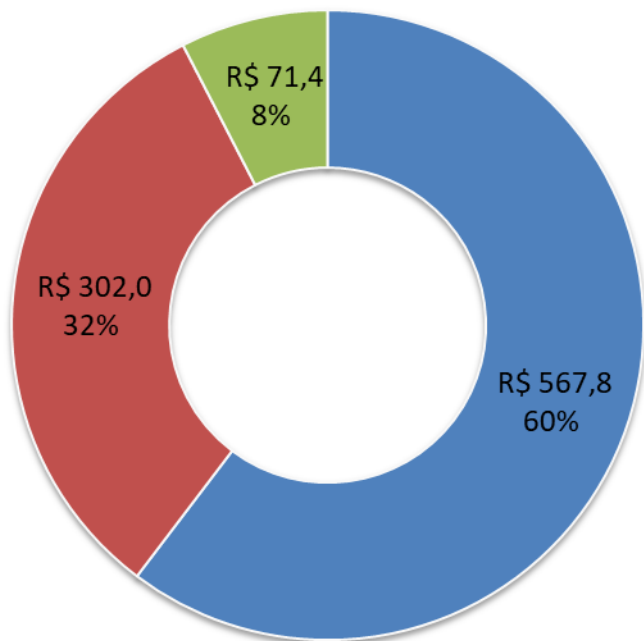

- Demais Fases
- Processos já sorteados em Relatoria e Julgamento
- Sobrestado

Estoque do CARF por Fase Processual

Setembro/2021 - Quantidade de Processos

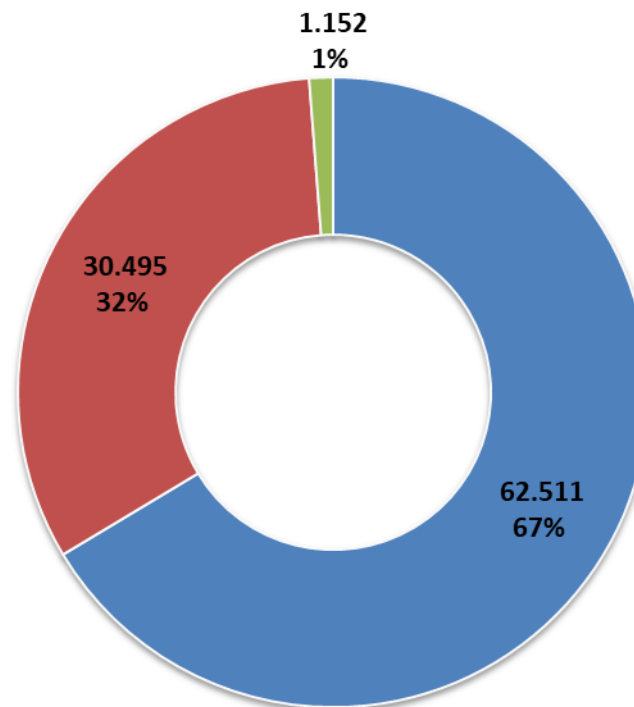

- Demais Fases
- Processos já sorteados em Relatoria e Julgamento
- Sobrestado



Tempo médio do contencioso administrativo - CARF

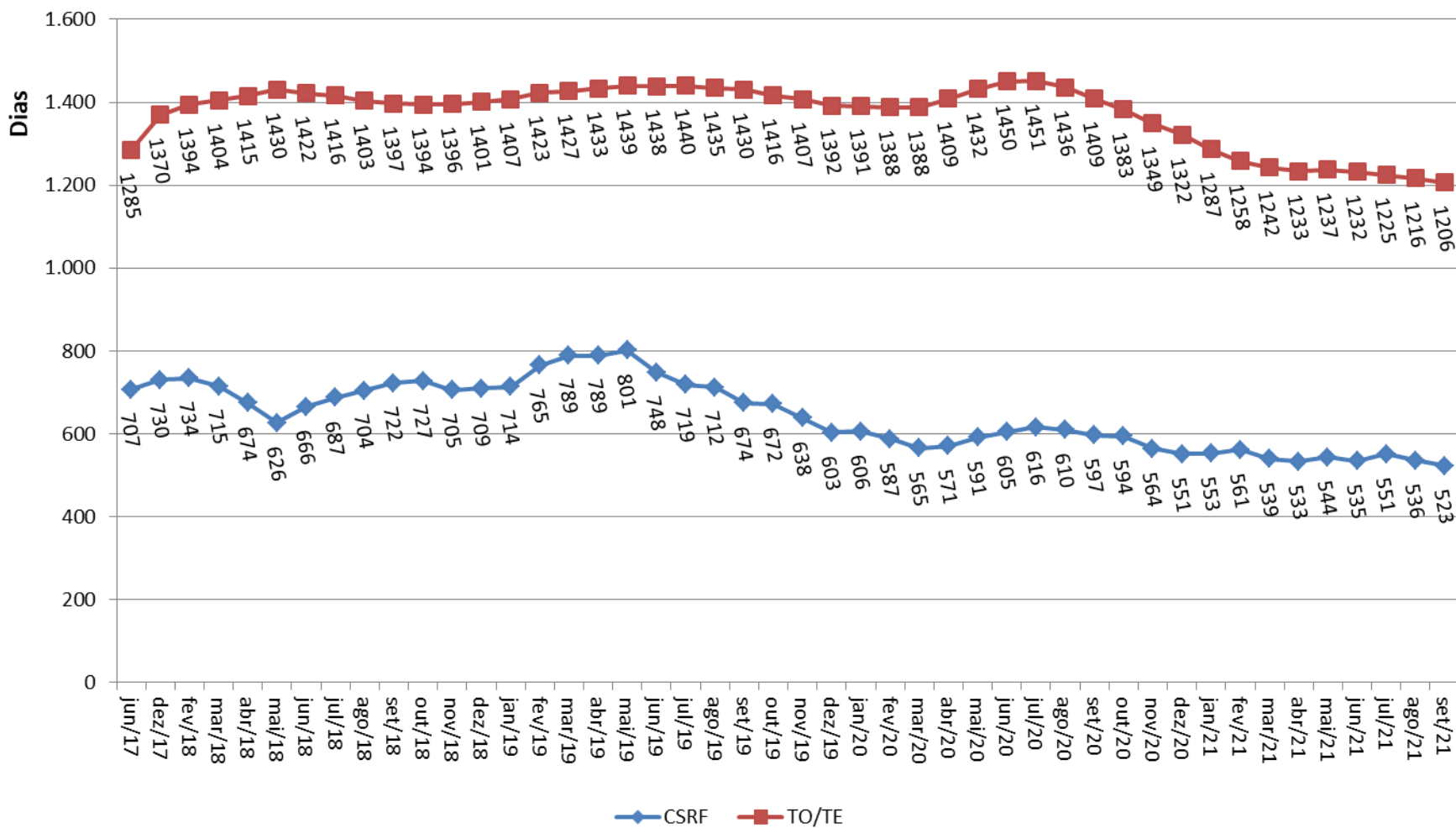



Evolução do estoque de Embargos Em análise de admissibilidade

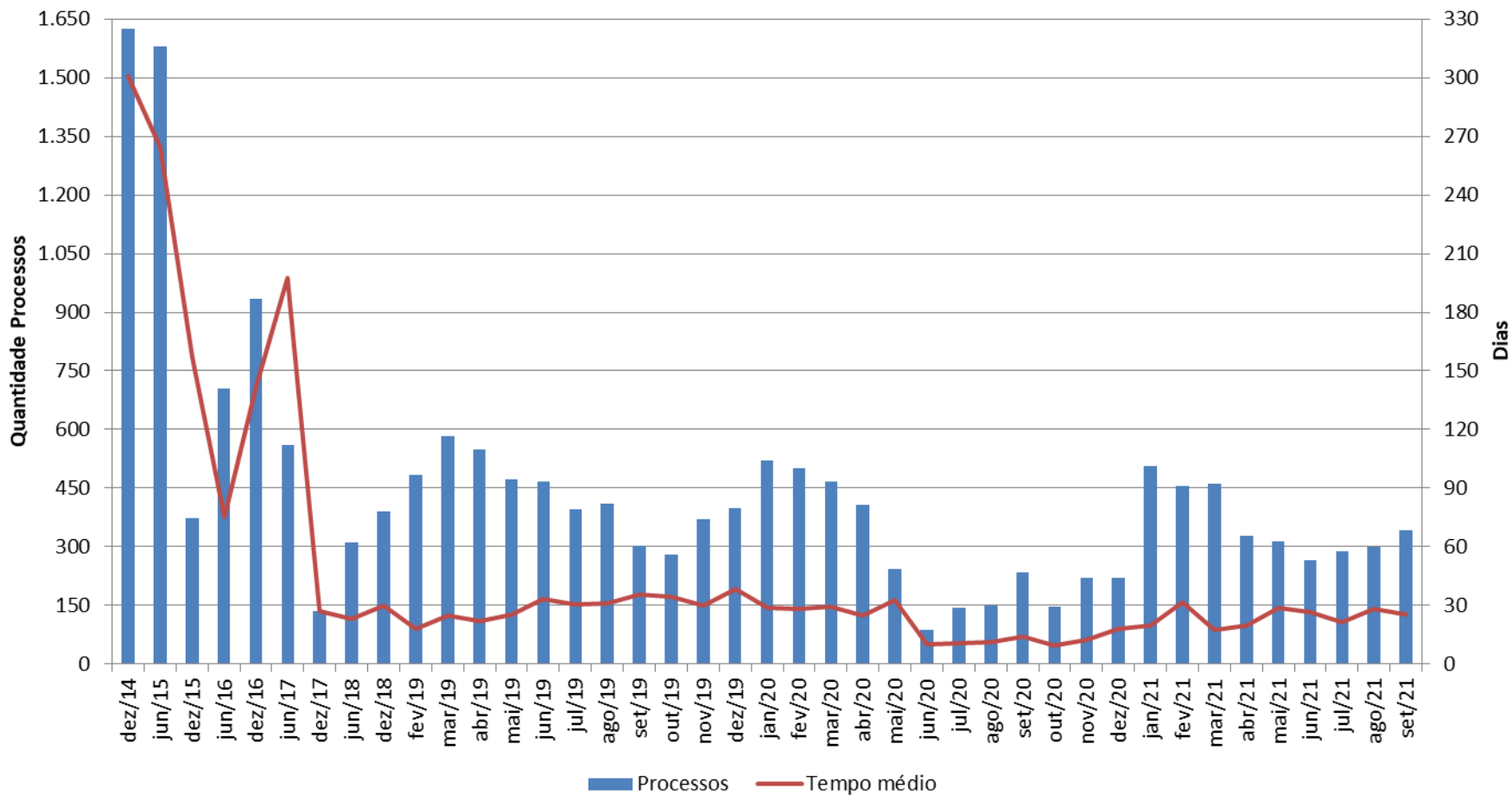



Evolução do estoque de Recursos Especiais Em análise de admissibilidade

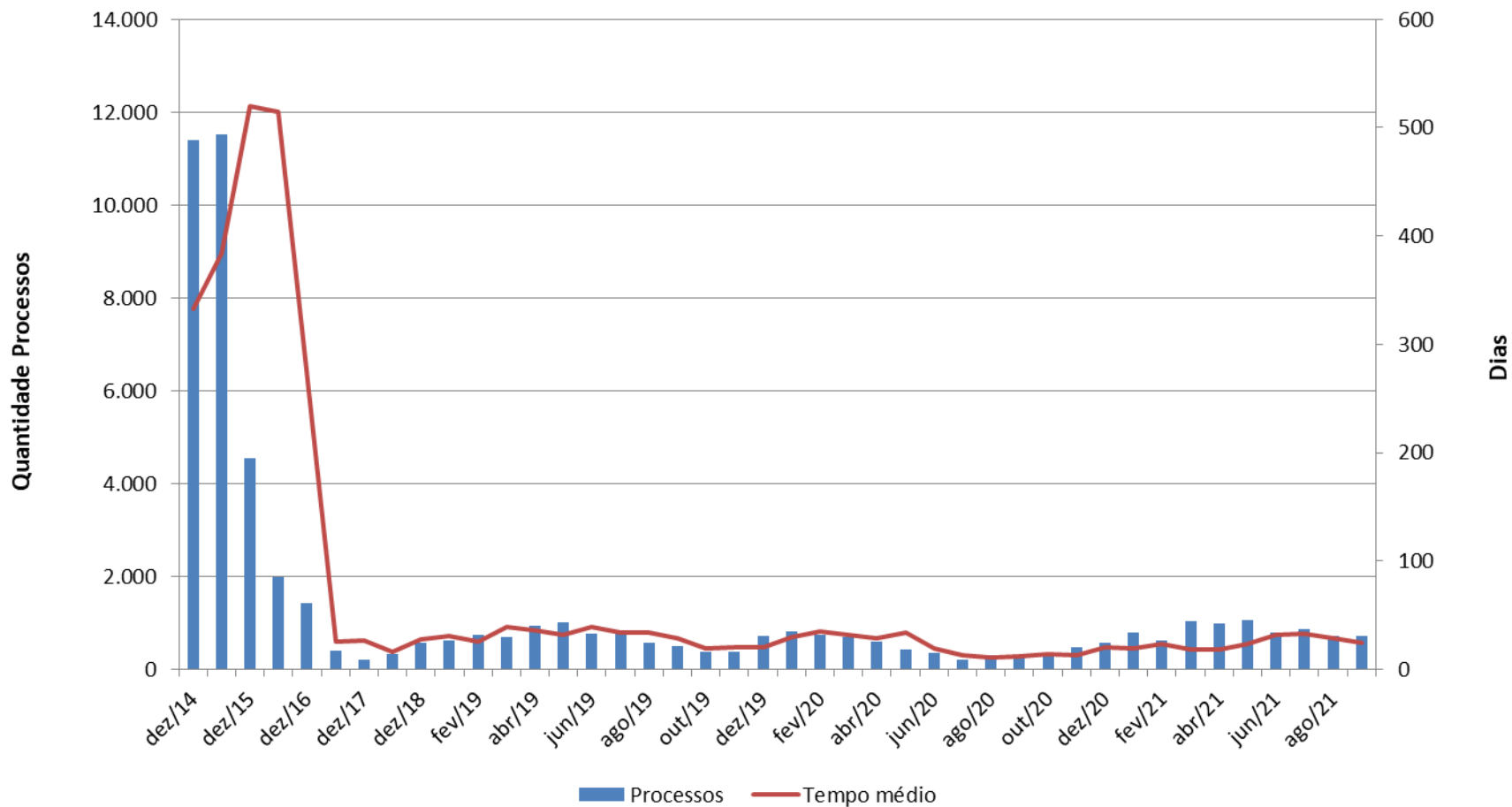



Evolução do estoque de Agravos Em análise de admissibilidade

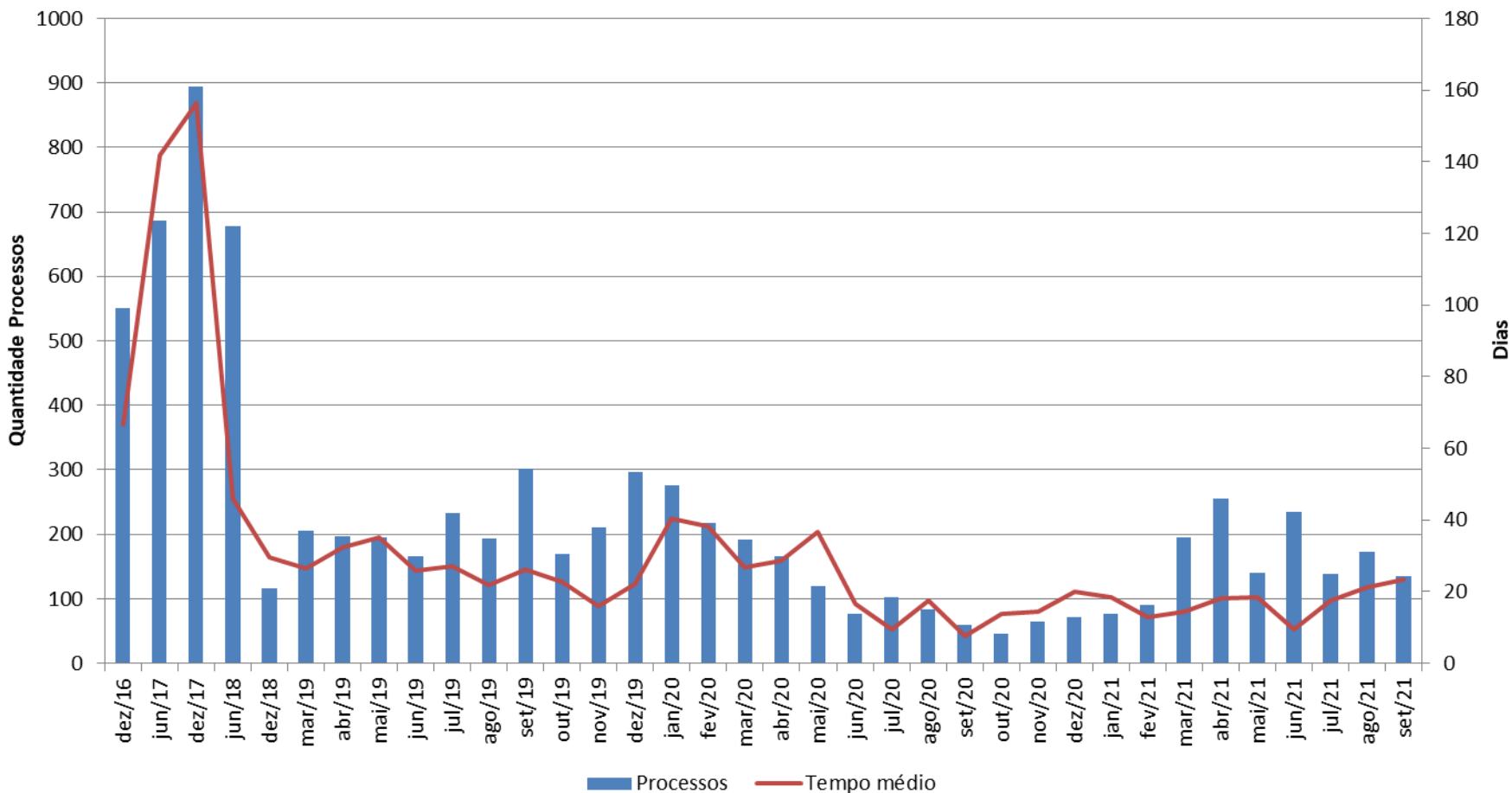



Julgamento	Acórdão			Resolução		
	ANO	QUANTIDADE	VALOR	QUANTIDADE	VALOR	
	2011	19.184	R\$ 76.985.389.272,50	1.973	R\$ 5.554.449.970,00	
	2012	20.311	R\$ 78.322.546.092,32	3.176	R\$ 16.788.451.586,60	
	2013	18.103	R\$ 107.142.635.857,98	3.368	R\$ 29.610.845.694,75	
	2014	20.445	R\$ 157.966.402.318,25	2.755	R\$ 22.311.163.308,63	
	① 2015	5.920	R\$ 68.898.752.137,98	905	R\$ 15.525.388.866,63	
	② 2016	10.063	R\$ 244.820.830.223,01	1.246	R\$ 42.937.157.592,88	
	2017	13.937	R\$ 323.450.018.675,10	2.158	R\$ 54.484.466.970,89	
	2018	21.634	R\$ 339.315.115.899,03	3.695	R\$ 91.046.056.991,51	
	2019	26.090	R\$ 371.106.147.957,84	4.123	R\$ 55.236.769.020,56	
	2020	36.734	R\$ 118.449.942.843,70	3.515	R\$ 8.622.757.436,35	
	Até Agosto/2021	19.147	R\$ 24.836.798.947,17	2.632	R\$ 2.772.445.449,18	
① Sessões suspensas de abril a novembro						
② Redução de 40% no número de conselheiros do CARF						



Horas Relatadas - Até 30/06/2020

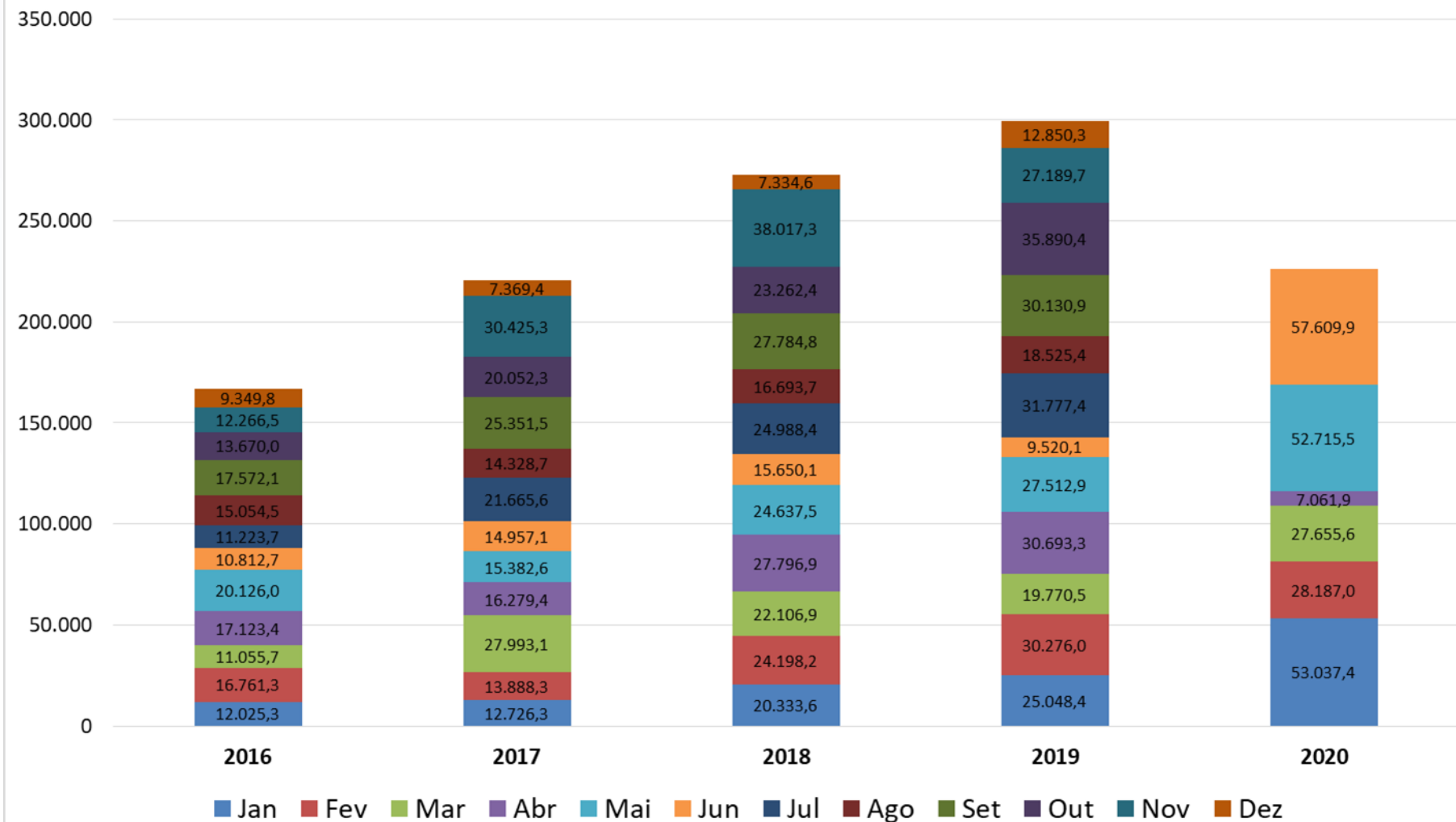



Recursos Julgados - Tipo de Votação - CARF Até Agosto/2021

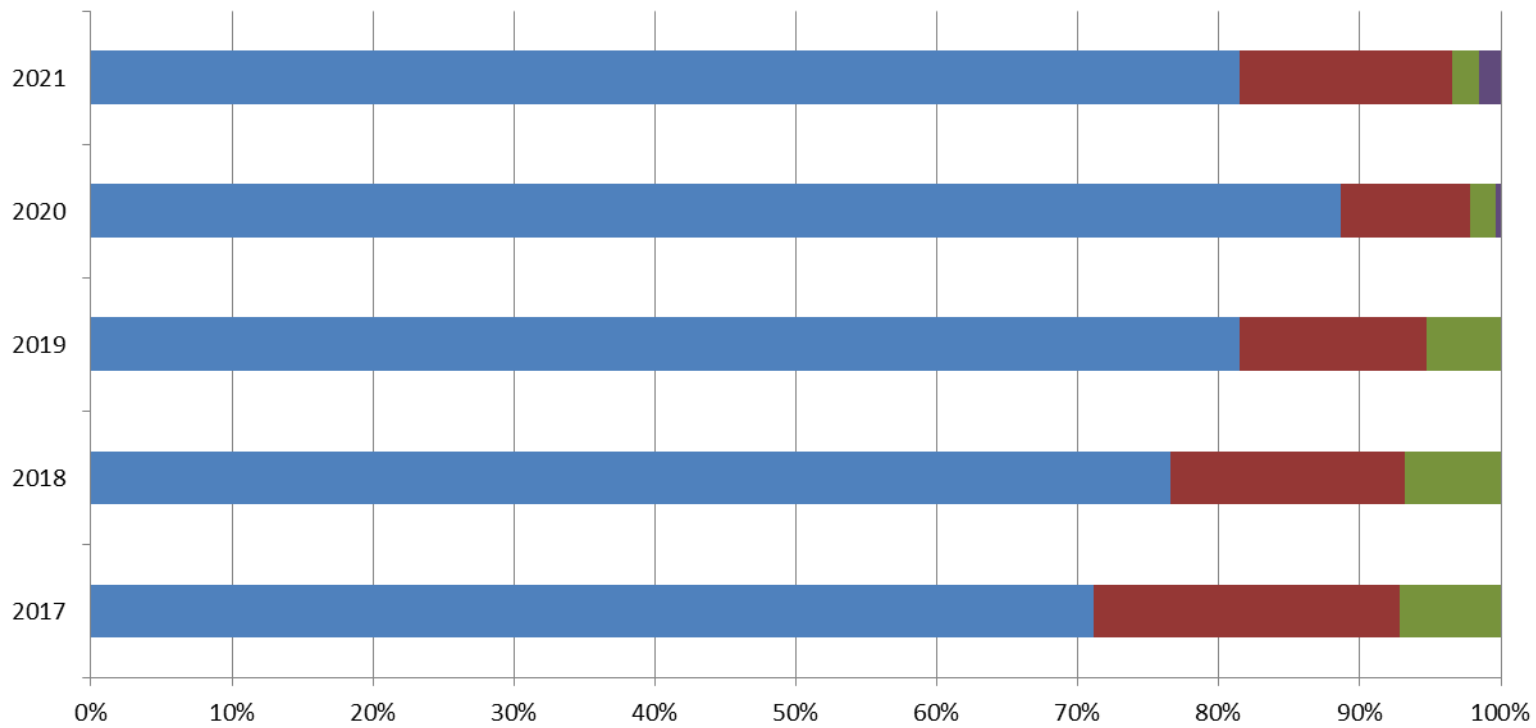

	2017	2018	2019	2020	2021
■ Unânime	71,1%	76,6%	81,5%	88,7%	81,4%
■ Maioria	21,7%	16,6%	13,3%	9,1%	15,1%
■ Qualidade	7,2%	6,8%	5,3%	1,9%	1,9%
■ Empate - Lei 13.988/2020	0,0%	0,0%	0,0%	0,4%	1,6%