

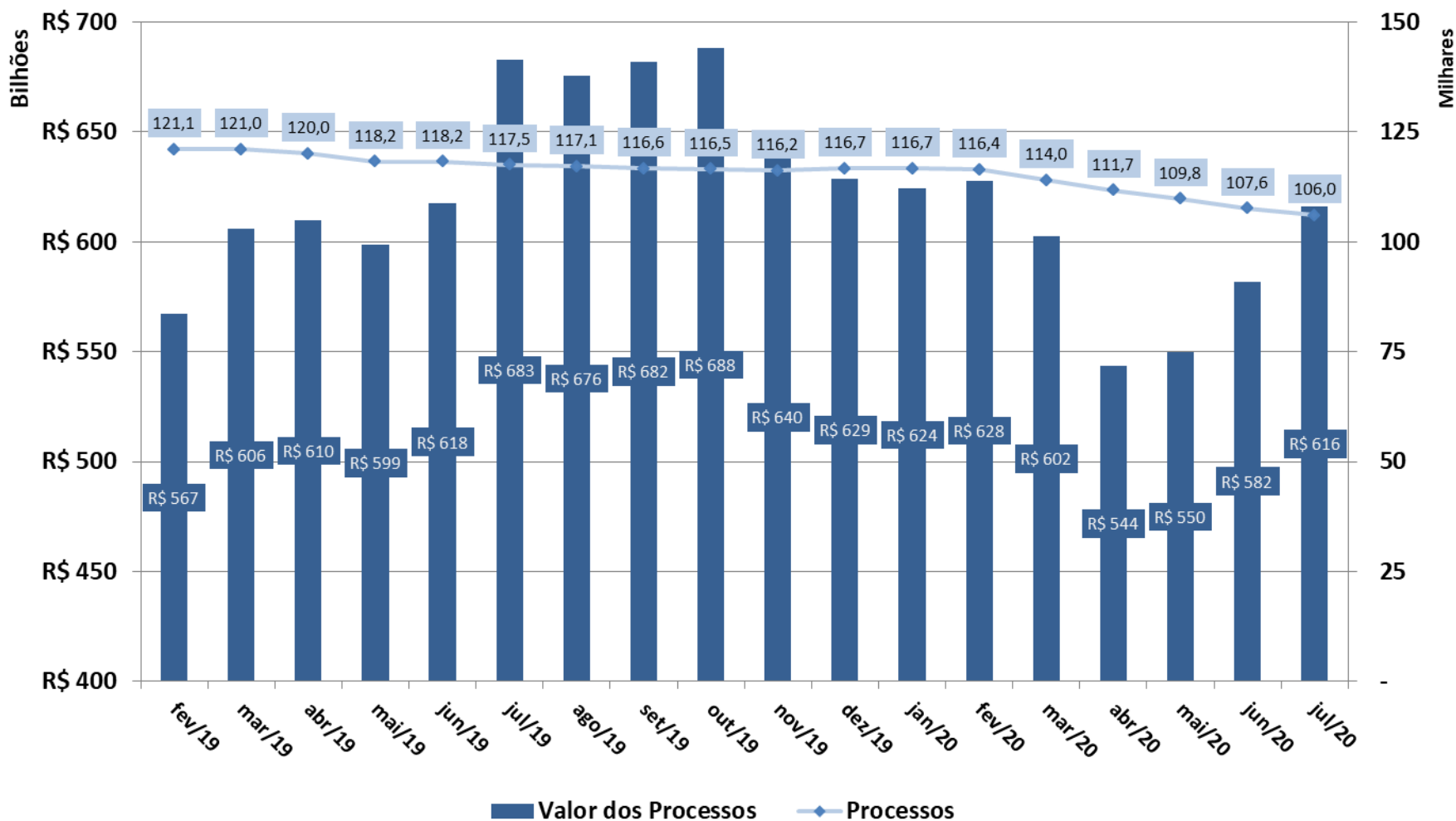

## Evolução do Acervo do CARF - Por processos





## Evolução do Estoque do CARF - Por valor dos processos

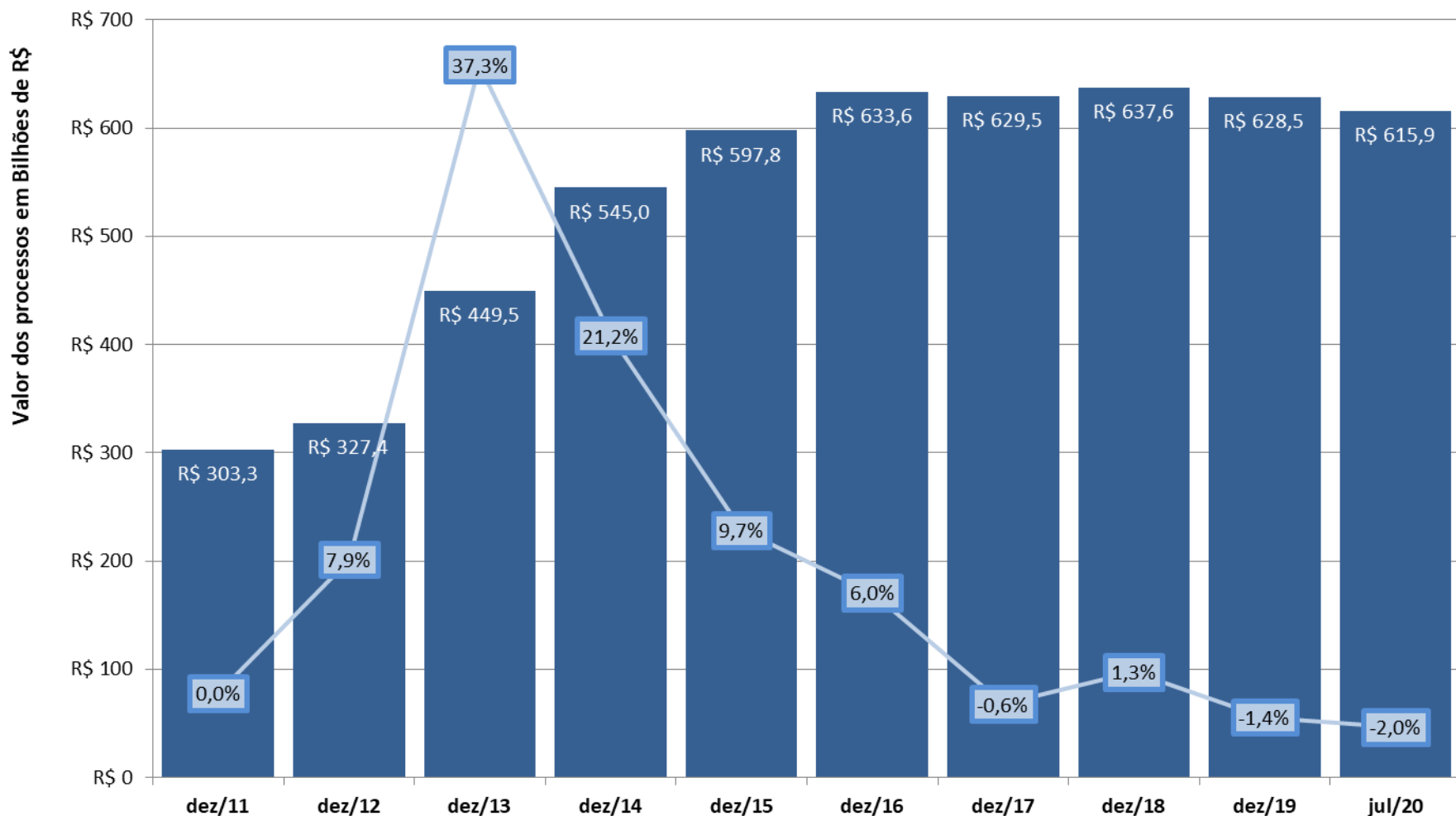



### Estoque do CARF - Por faixa de valor

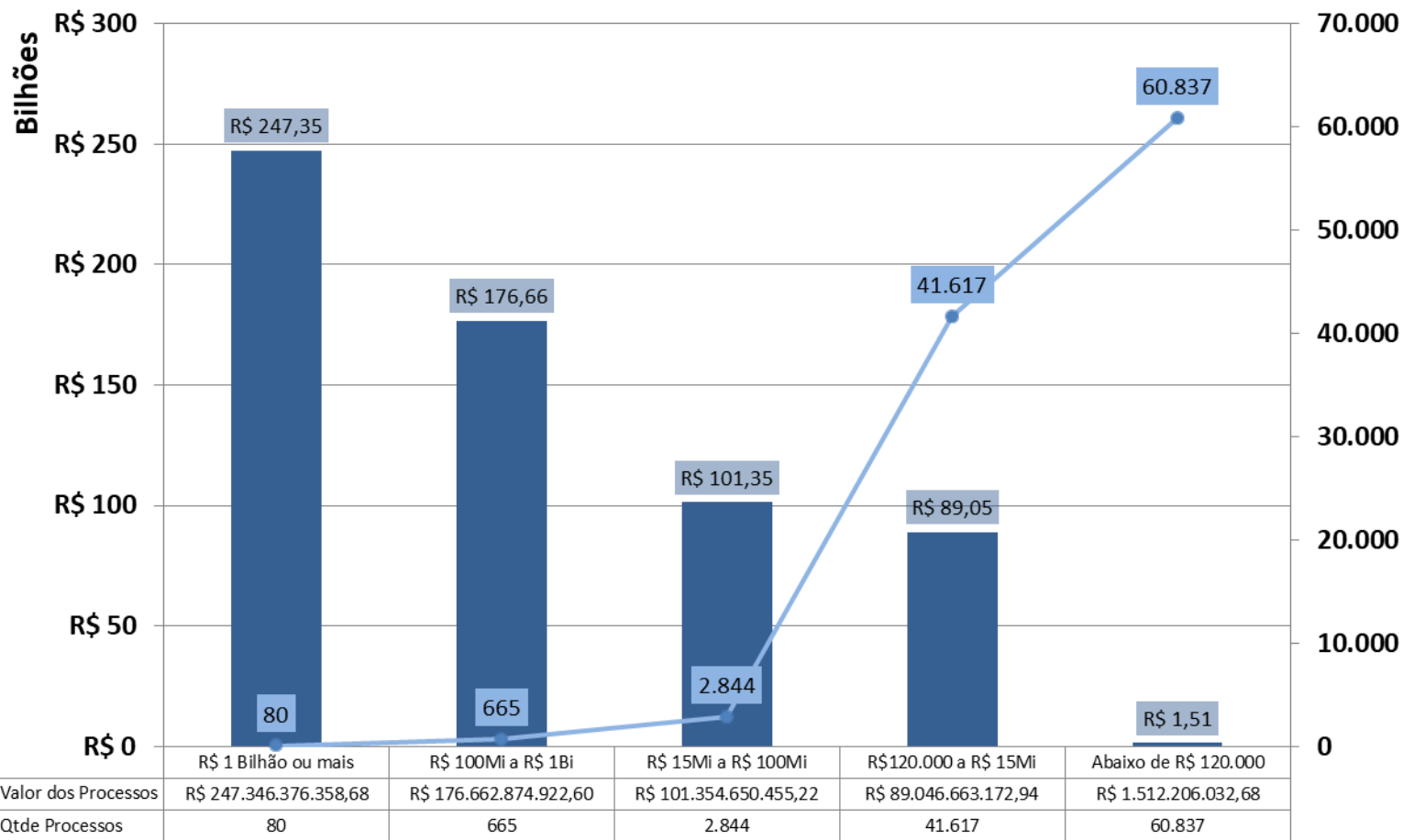



### Estoque do CARF por Fase Processual Valor (R\$ bi)

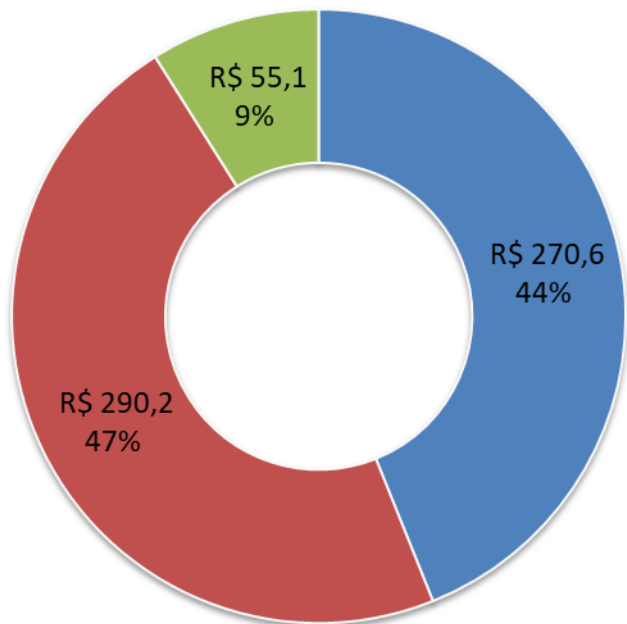

- Demais Fases
- Processos já sorteados em Relatoria e Julgamento
- Sobrestado

### Estoque do CARF por Fase Processual Quantidade de Processos

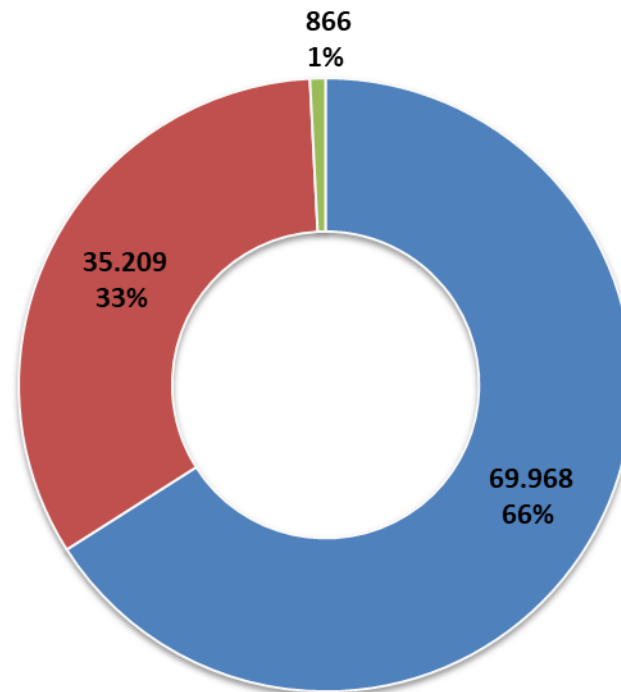

- Demais Fases
- Processos já sorteados em Relatoria e Julgamento
- Sobrestado



### Tempo médio do contencioso administrativo - CARF

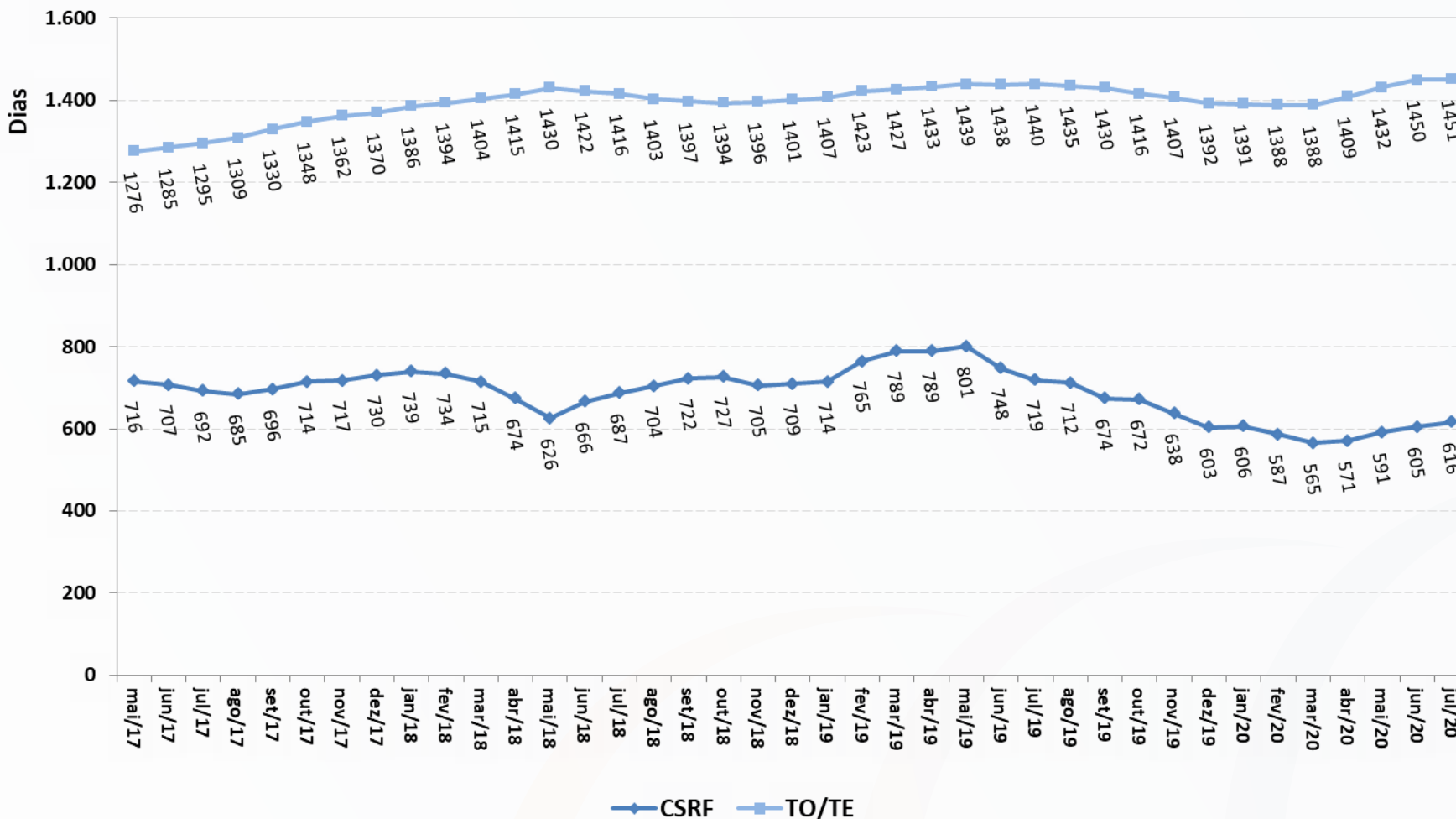



### Fluxo do Estoque de Agravos

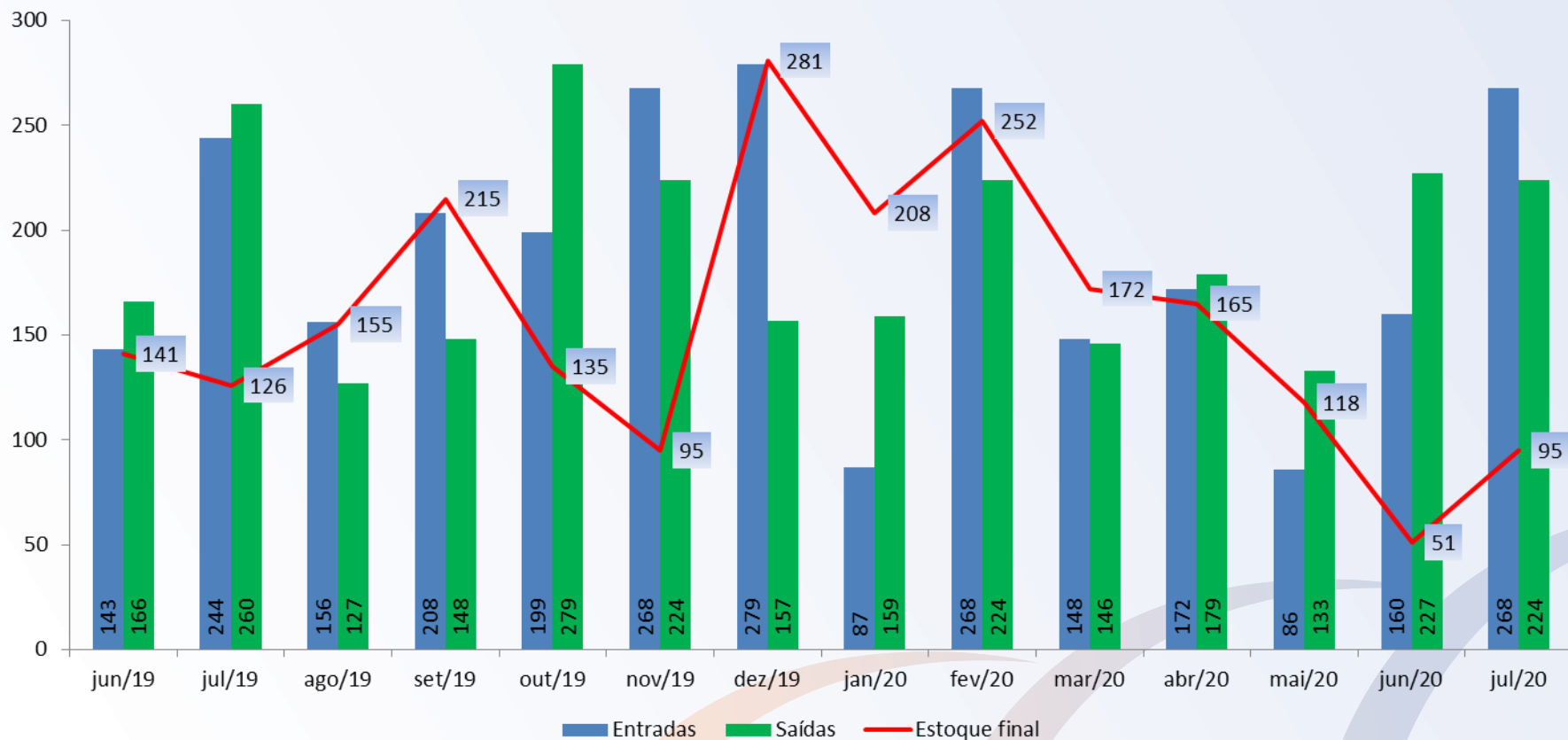



| Julgamento | Acórdão |                        | Resolução |                       |
|------------|---------|------------------------|-----------|-----------------------|
|            | ANO     | QUANTIDADE             | VALOR     | QUANTIDADE            |
| 2011       | 19.184  | R\$ 76.985.389.272,50  | 1.973     | R\$ 5.554.449.970,00  |
| 2012       | 20.311  | R\$ 78.322.546.092,32  | 3.176     | R\$ 16.788.451.586,60 |
| 2013       | 18.103  | R\$ 107.142.635.857,98 | 3.368     | R\$ 29.610.845.694,75 |
| 2014       | 20.445  | R\$ 157.966.402.318,25 | 2.755     | R\$ 22.311.163.308,63 |
| ① 2015     | 5.920   | R\$ 68.898.752.137,98  | 905       | R\$ 15.525.388.866,63 |
| ② 2016     | 10.063  | R\$ 244.820.830.223,01 | 1.246     | R\$ 42.937.157.592,88 |
| 2017       | 13.937  | R\$ 323.450.018.675,10 | 2.158     | R\$ 54.484.466.970,89 |
| 2018       | 21.634  | R\$ 339.315.115.899,03 | 3.695     | R\$ 91.046.056.991,51 |
| 2019       | 26.090  | R\$ 371.106.147.957,84 | 4.123     | R\$ 55.236.769.020,56 |
| 2020       | 20.147  | R\$ 113.781.282.364,96 | 1.559     | R\$ 8.002.287.082,85  |

① Sessões suspensas de abril a novembro

② Redução de 40% no número de conselheiros do CARF



### Evolução do estoque de Embargos Em análise de admissibilidade

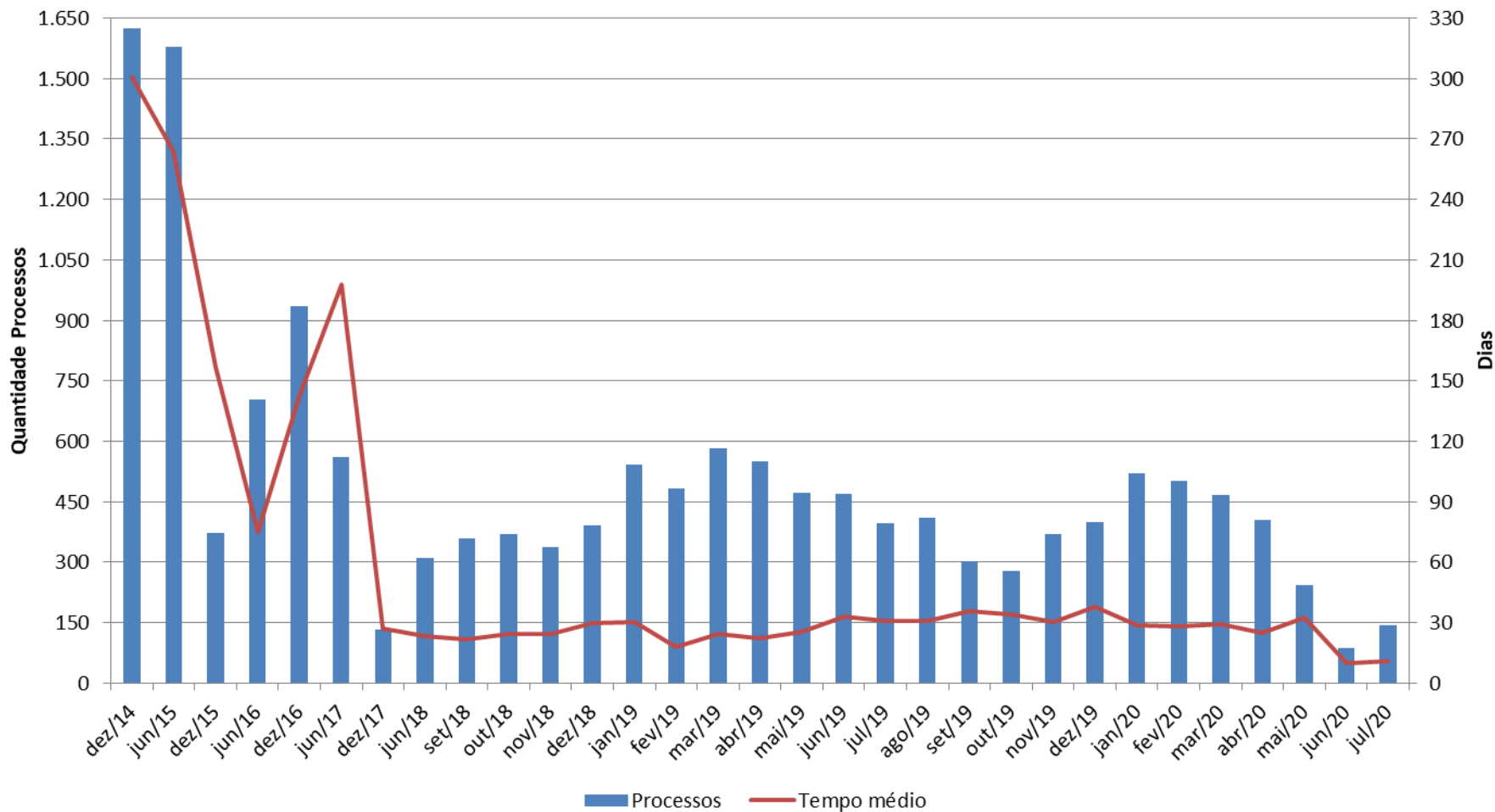





## Evolução do estoque de Recursos Especiais Em análise de admissibilidade

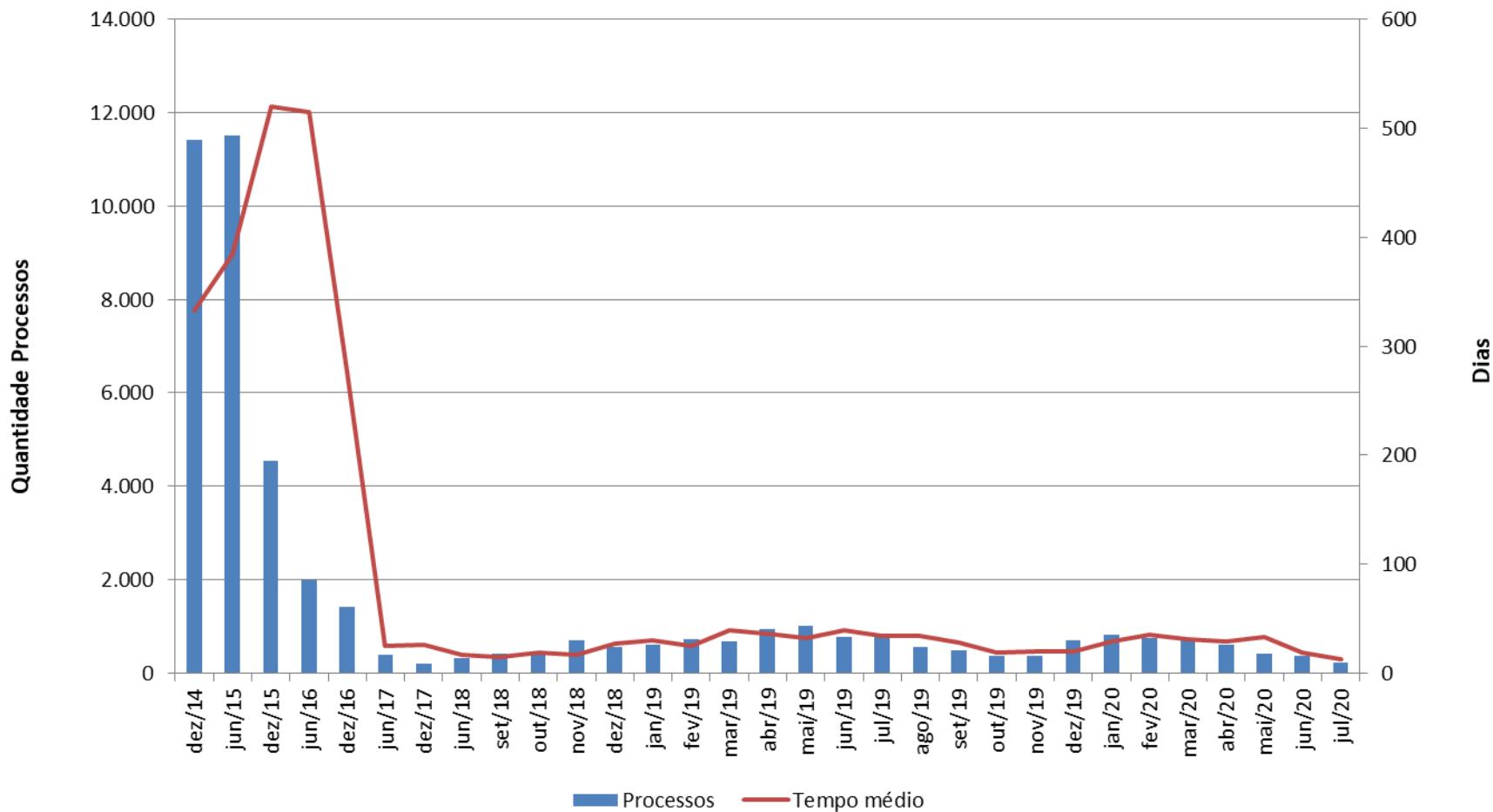



### Horas Relatadas

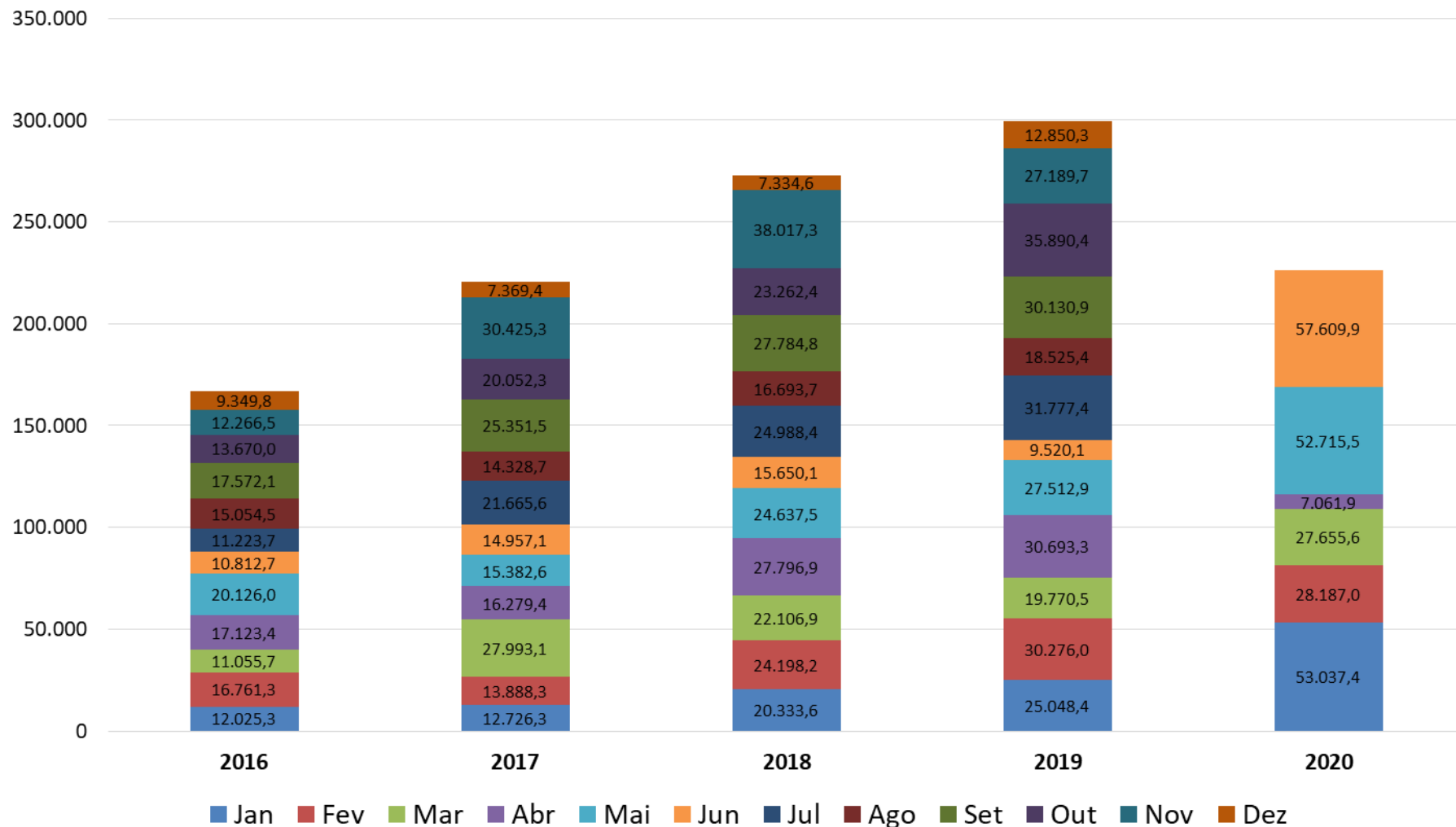



### Recursos Julgados - Tipo de Votação CARF

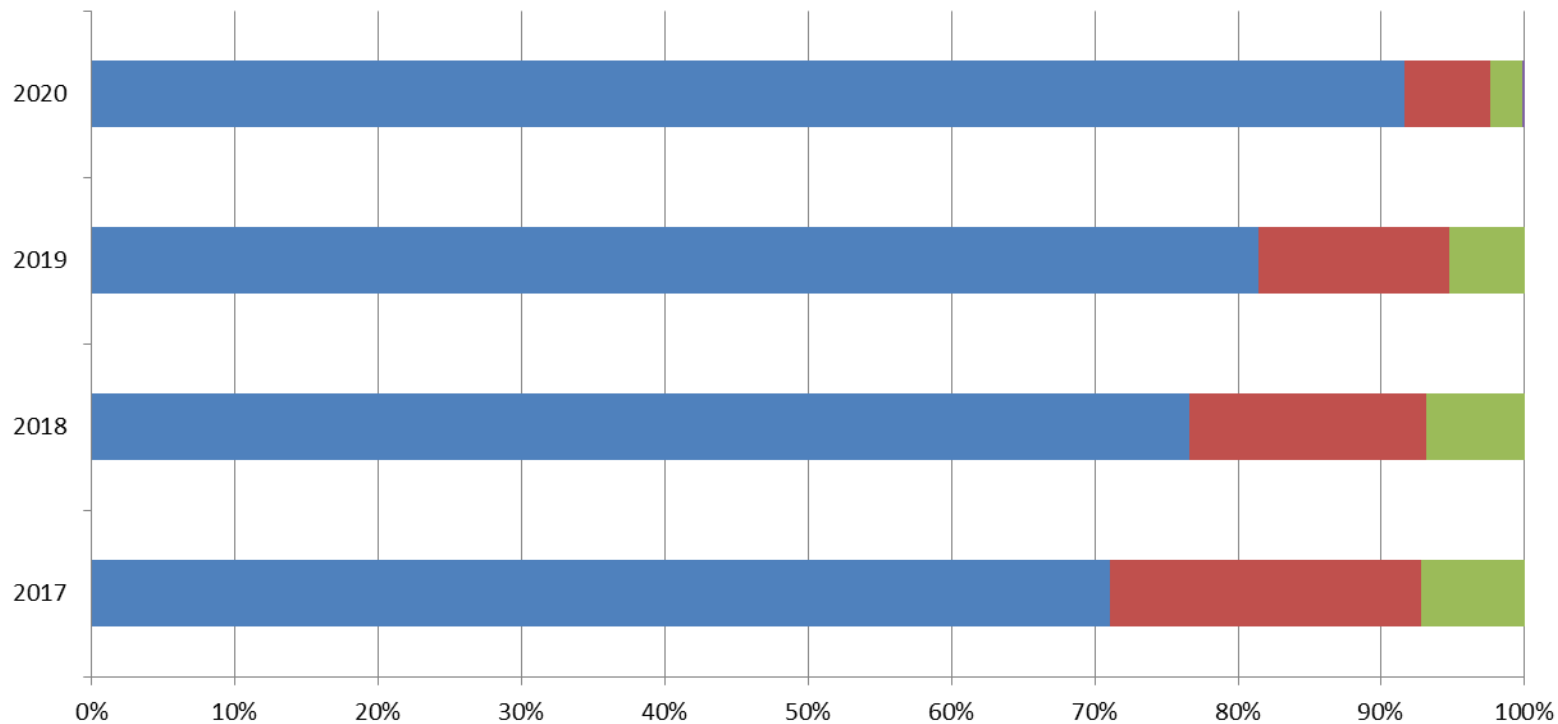

|                            | 2017  | 2018  | 2019  | 2020  |
|----------------------------|-------|-------|-------|-------|
| ■ Unânime                  | 71,1% | 76,6% | 81,5% | 91,6% |
| ■ Maioria                  | 21,7% | 16,6% | 13,3% | 6,0%  |
| ■ Qualidade                | 7,2%  | 6,8%  | 5,3%  | 2,3%  |
| ■ Empate - Lei 13.988/2020 | 0,0%  | 0,0%  | 0,0%  | 0,1%  |