

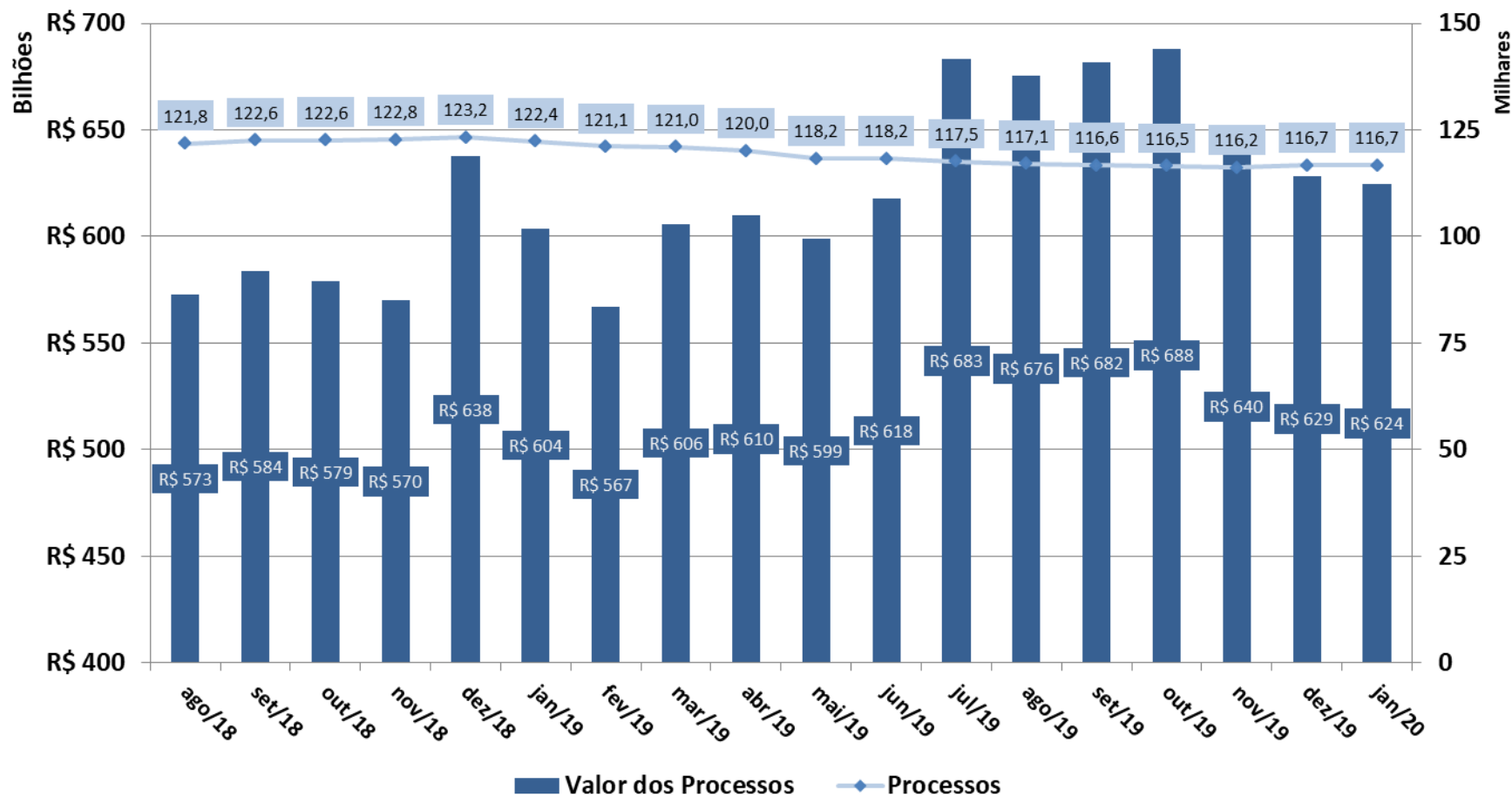

### Evolução do Acervo do CARF - Por processos



OBS: Dez/2019 foi extraído em 07/01/2020



## Evolução do Estoque do CARF - Por valor dos processos

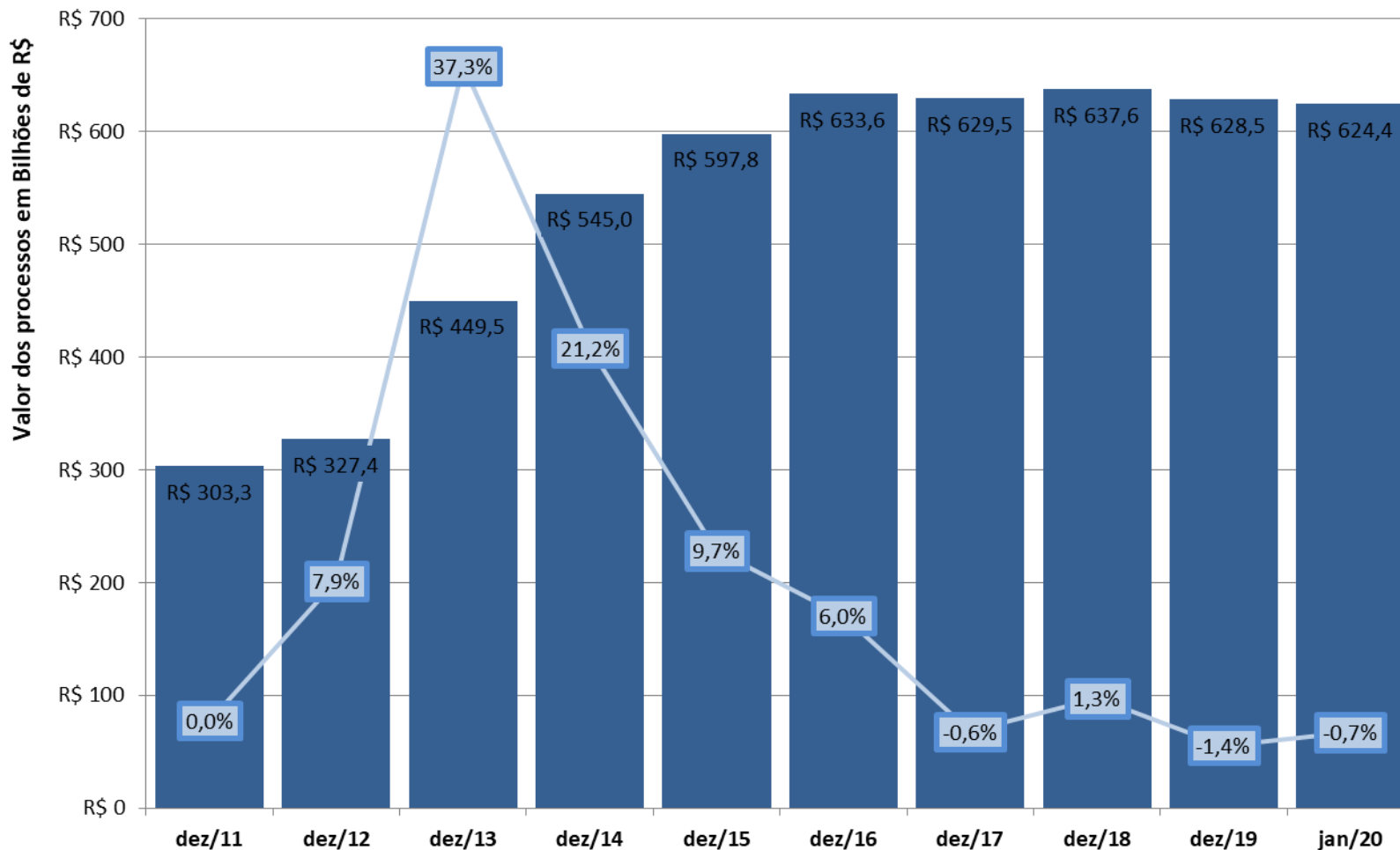

OBS: Dez/2019 foi extraído em 07/01/2020



### Estoque do CARF - Por faixa de valor

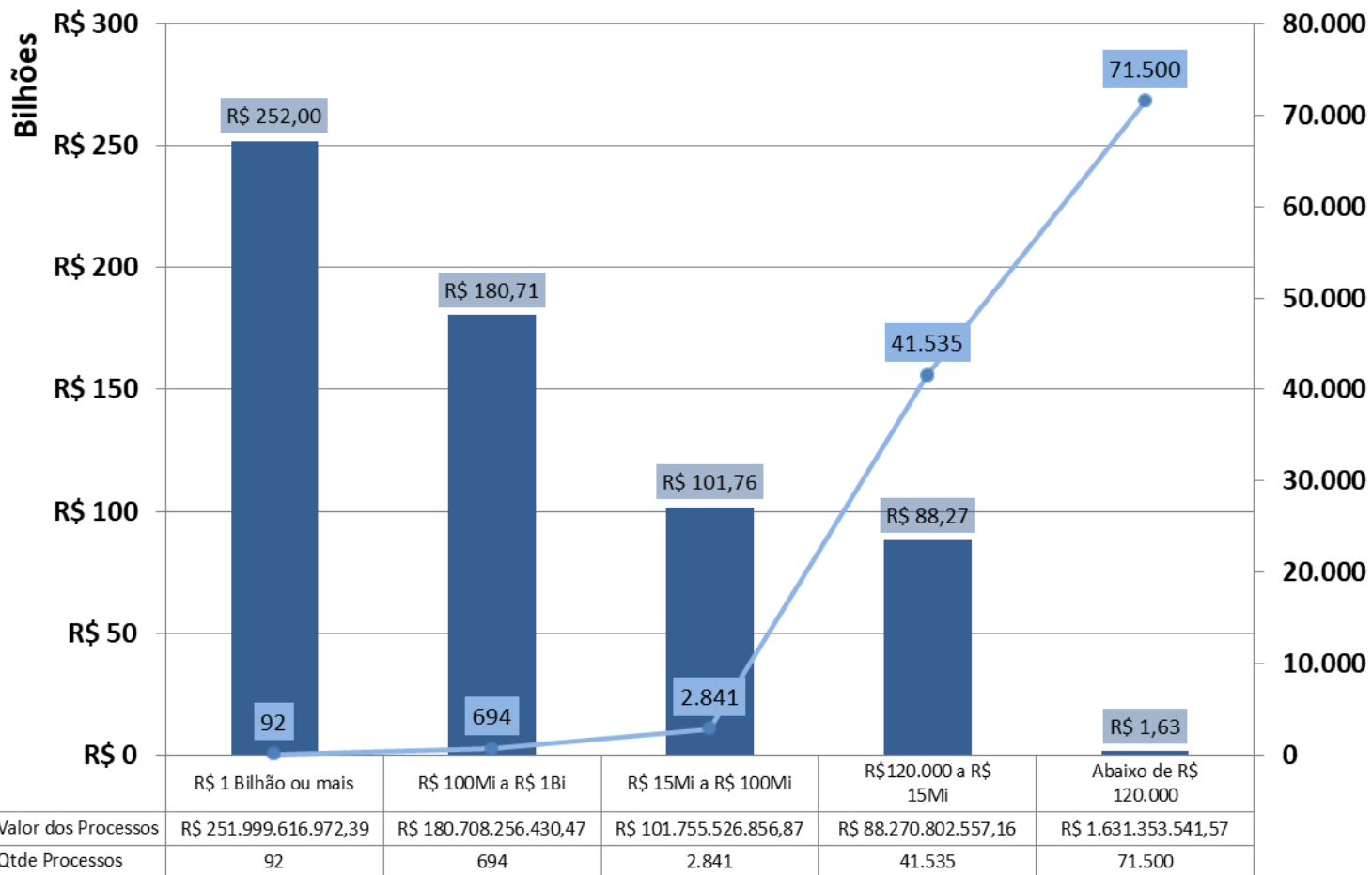



### Estoque do CARF por Fase Processual Valor (R\$ bi)

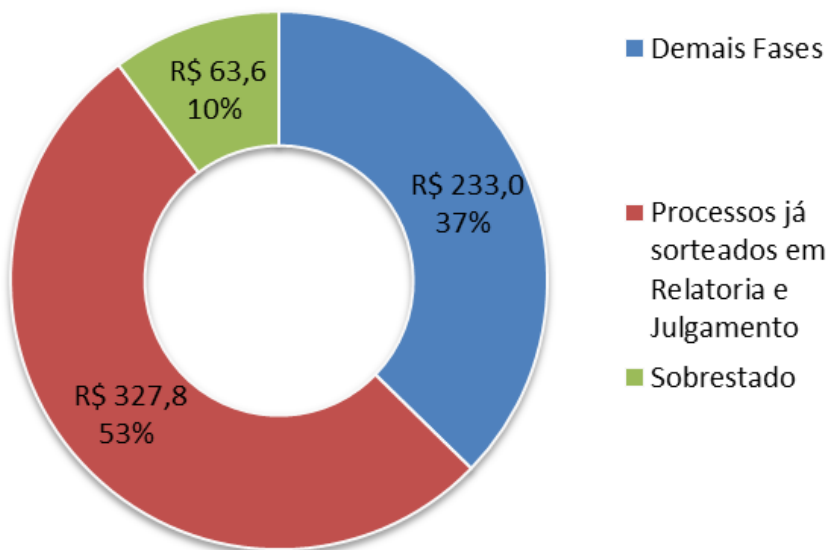

### Estoque do CARF por Fase Processual Quantidade de Processos

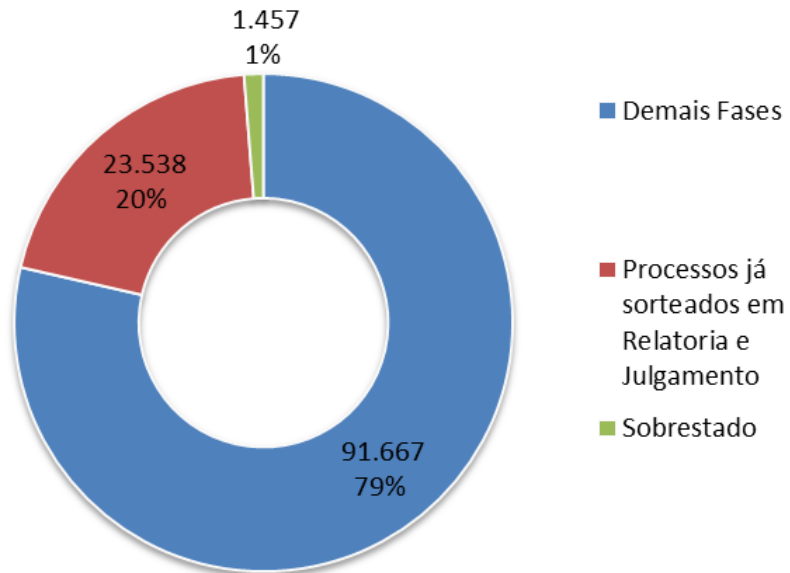



Julgamento	Acórdão		Resolução	
	ANO	QUANTIDADE	VALOR	QUANTIDADE
2011	19.184	R\$ 76.985.389.272,50	1.973	R\$ 5.554.449.970,00
2012	20.311	R\$ 78.322.546.092,32	3.176	R\$ 16.788.451.586,60
2013	18.103	R\$ 107.142.635.857,98	3.368	R\$ 29.610.845.694,75
2014	20.445	R\$ 157.966.402.318,25	2.755	R\$ 22.311.163.308,63
① 2015	5.920	R\$ 68.898.752.137,98	905	R\$ 15.525.388.866,63
② 2016	10.063	R\$ 244.820.830.223,01	1.246	R\$ 42.937.157.592,88
2017	13.937	R\$ 323.450.018.675,10	2.158	R\$ 54.484.466.970,89
2018	21.634	R\$ 339.311.241.498,70	3.695	R\$ 91.045.911.268,29
2019	26.090	R\$ 371.106.003.680,61	4.123	R\$ 55.236.768.903,49
2020	3.891	R\$ 34.476.105.116,44	277	R\$ 3.053.613.130,51

① Sessões suspensas de abril a novembro

② Redução de 40% no número de conselheiros do CARF



## Evolução do estoque de Embargos Em análise de admissibilidade

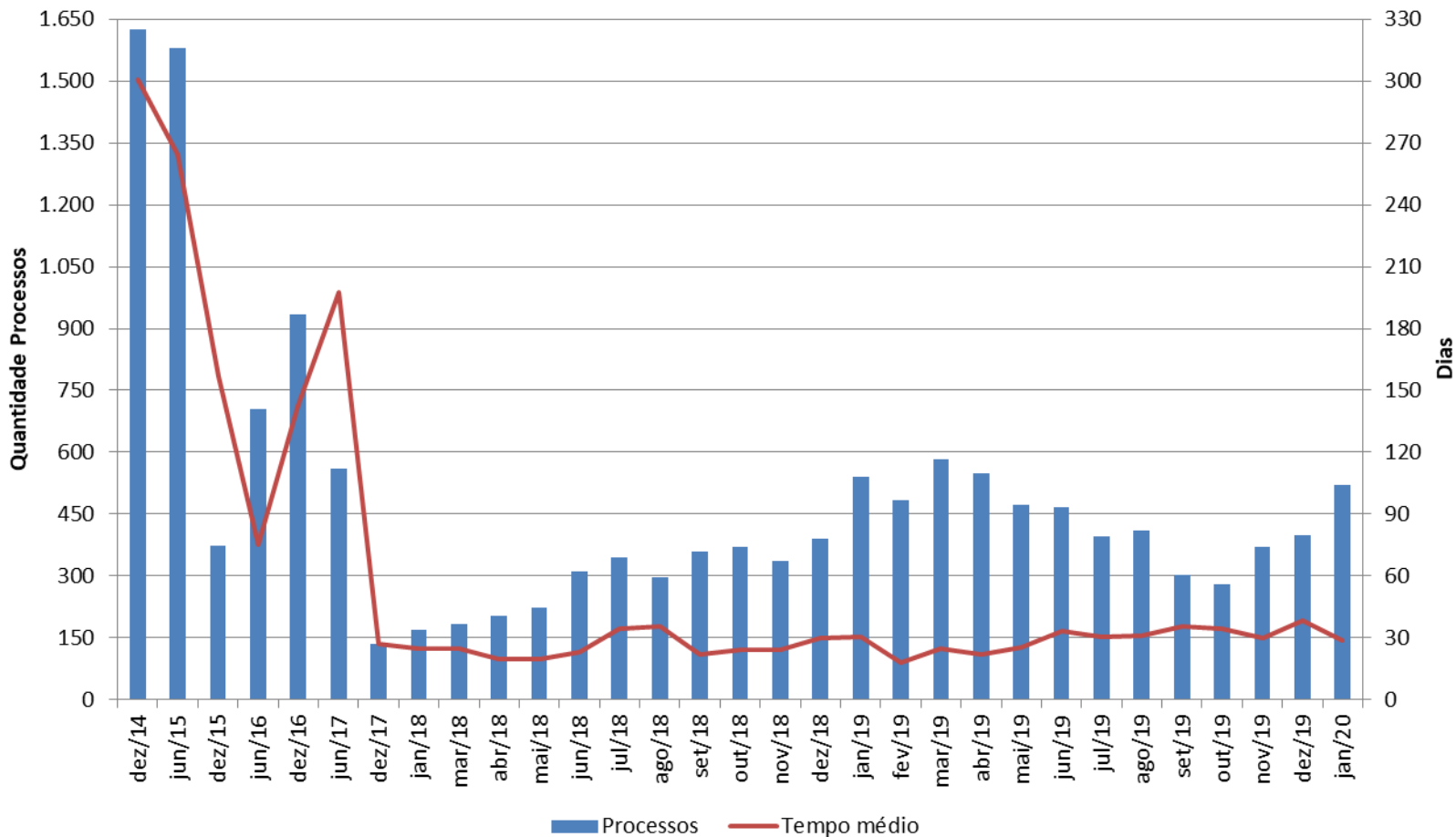



## Evolução do estoque de Recursos Especiais Em análise de admissibilidade

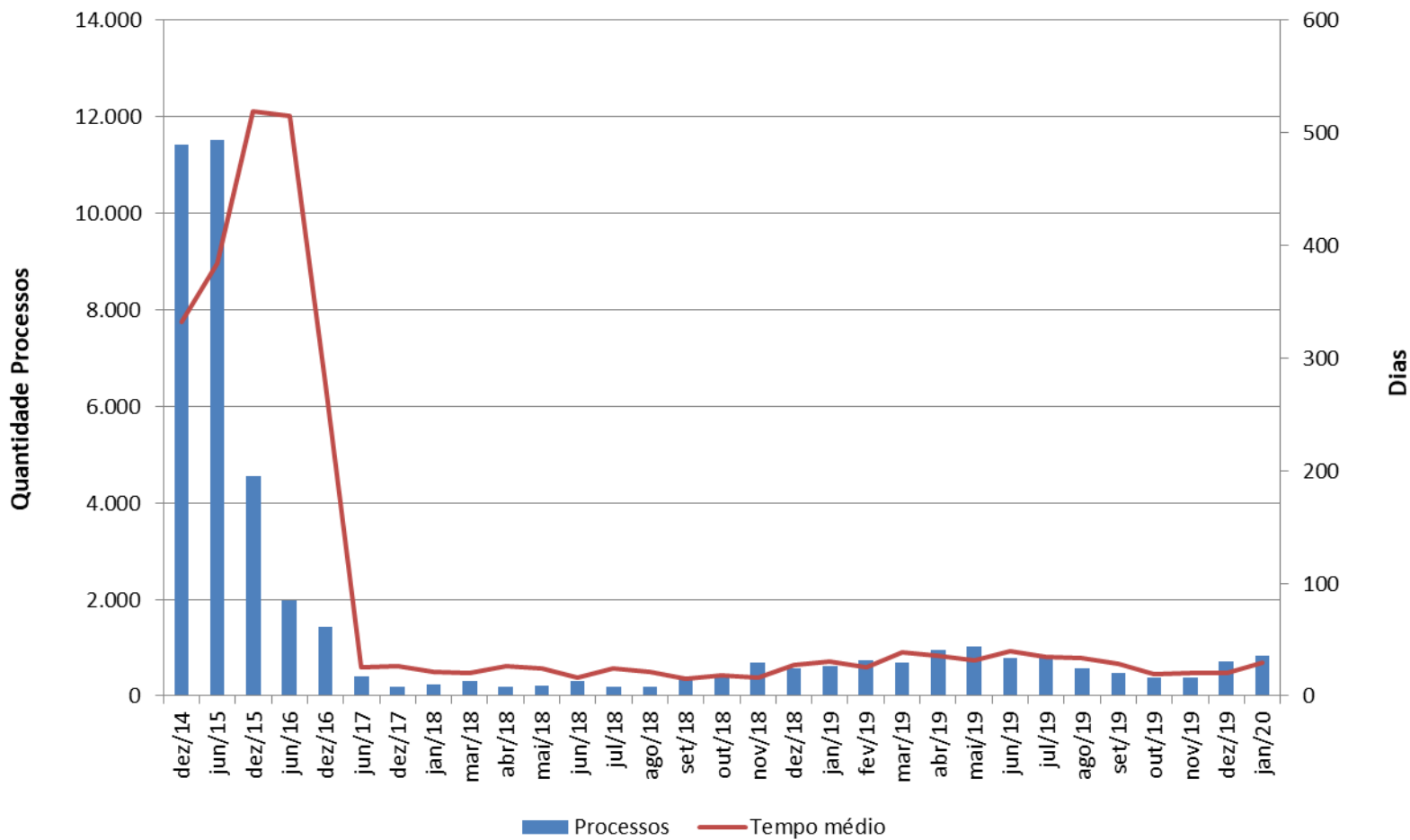



### Fluxo do Estoque de Agravos

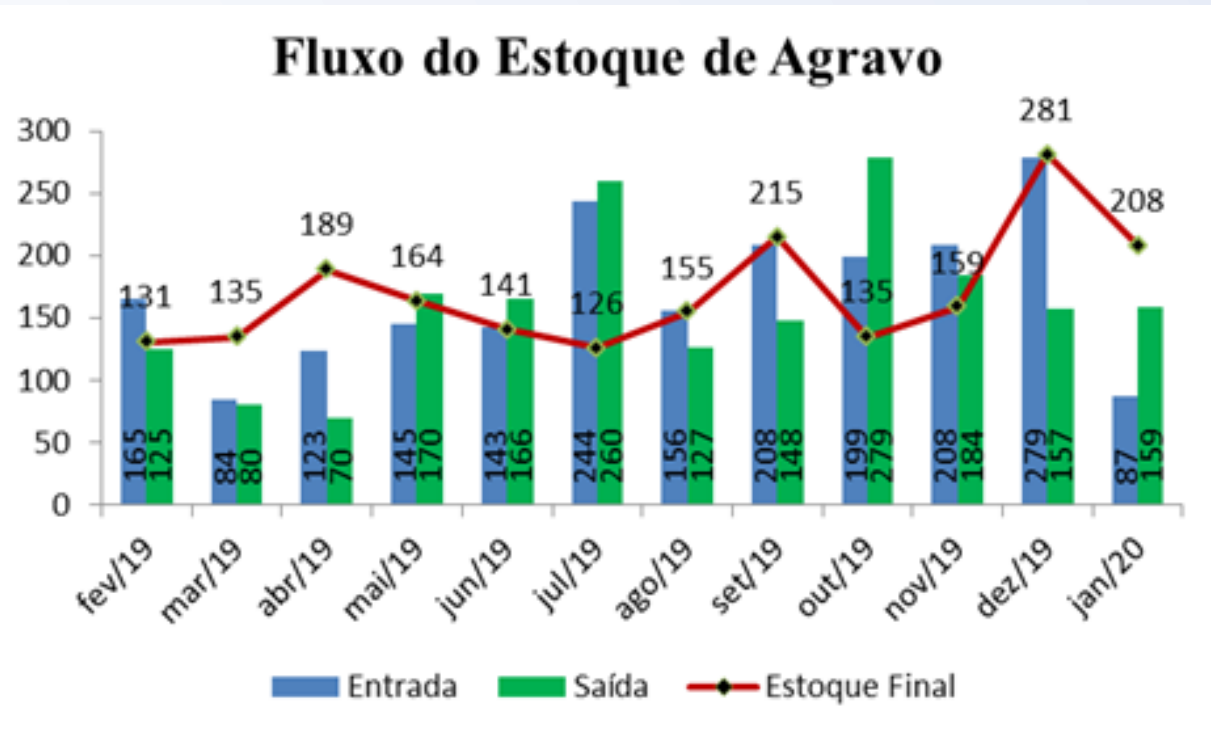





### Horas Relatadas

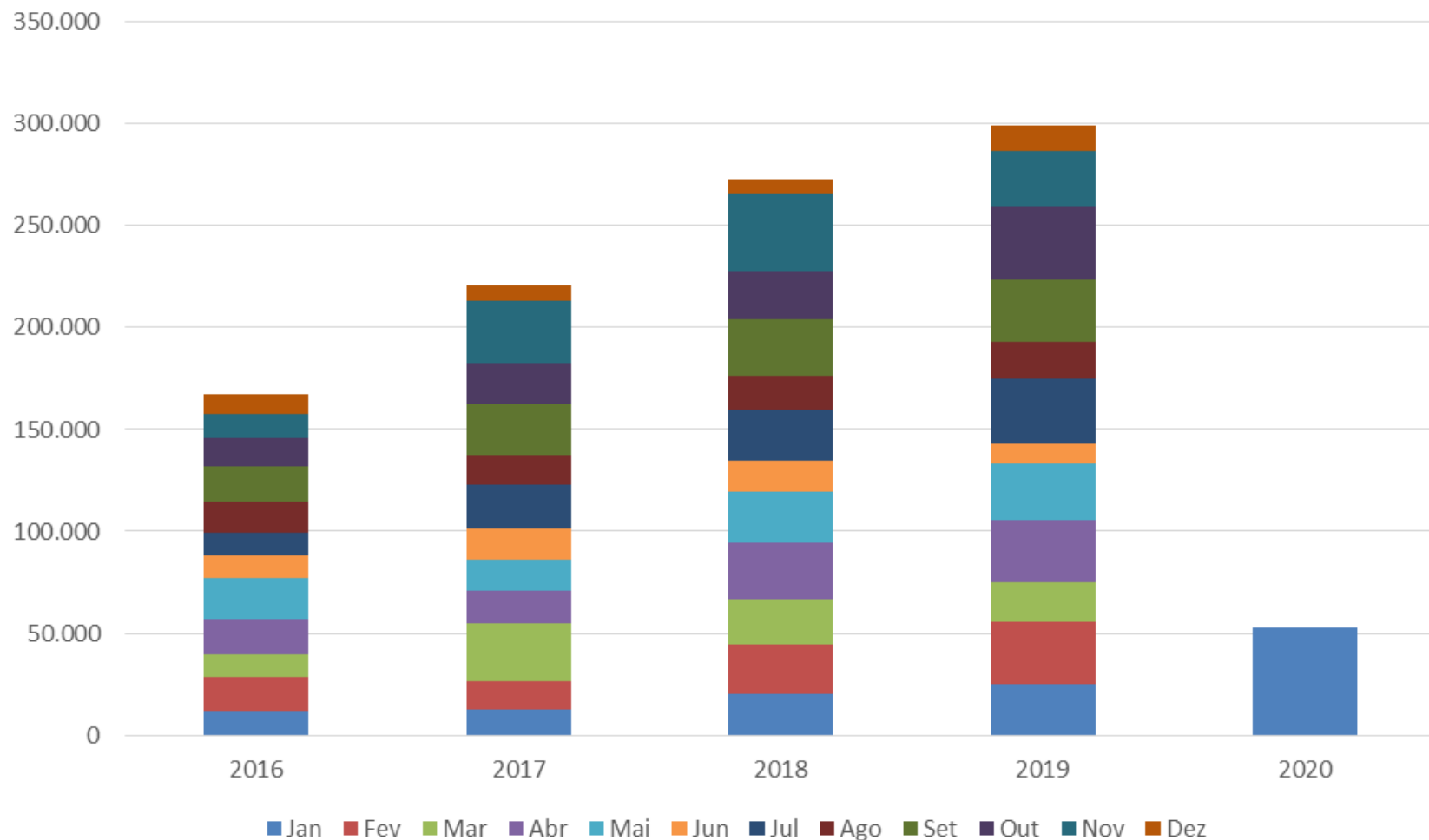



## VOTO DE QUALIDADE NO CARF (2017-2019)

