

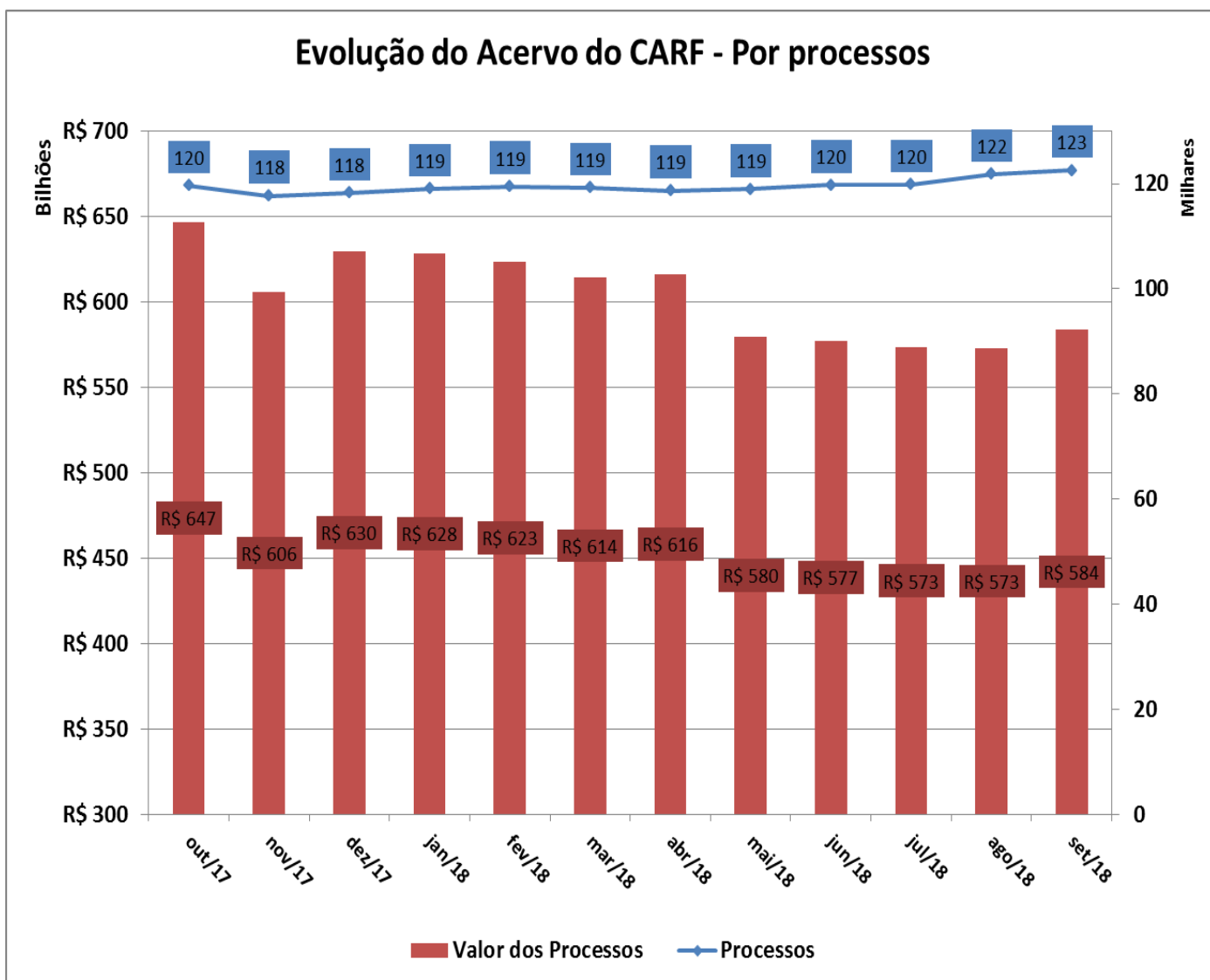

## ESTOQUE CARF DE PROCESSOS POR VALOR E QUANTIDADE





## NÚMERO DE HORAS RELATADAS

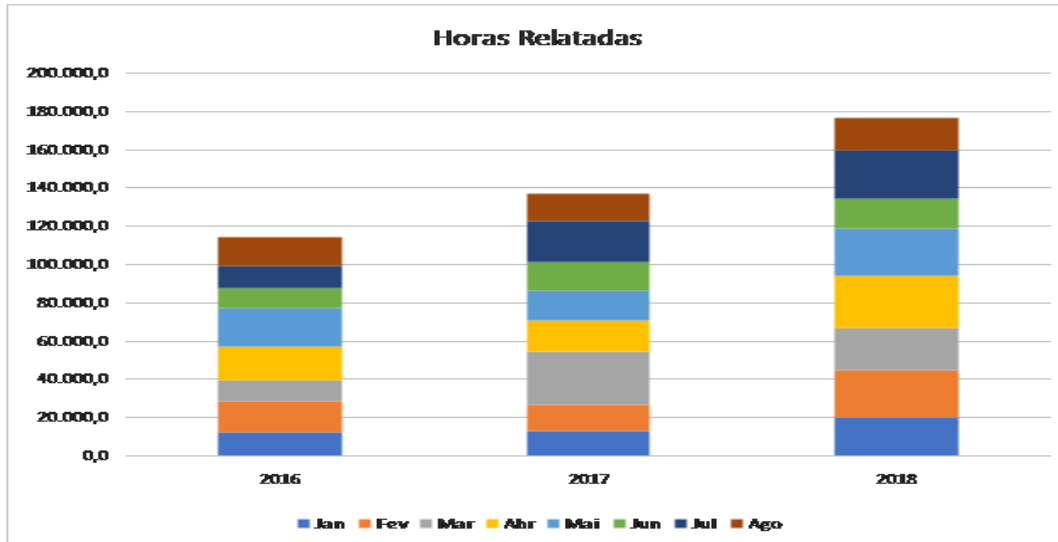



## VALOR DO ESTOQUE EM JULGAMENTO

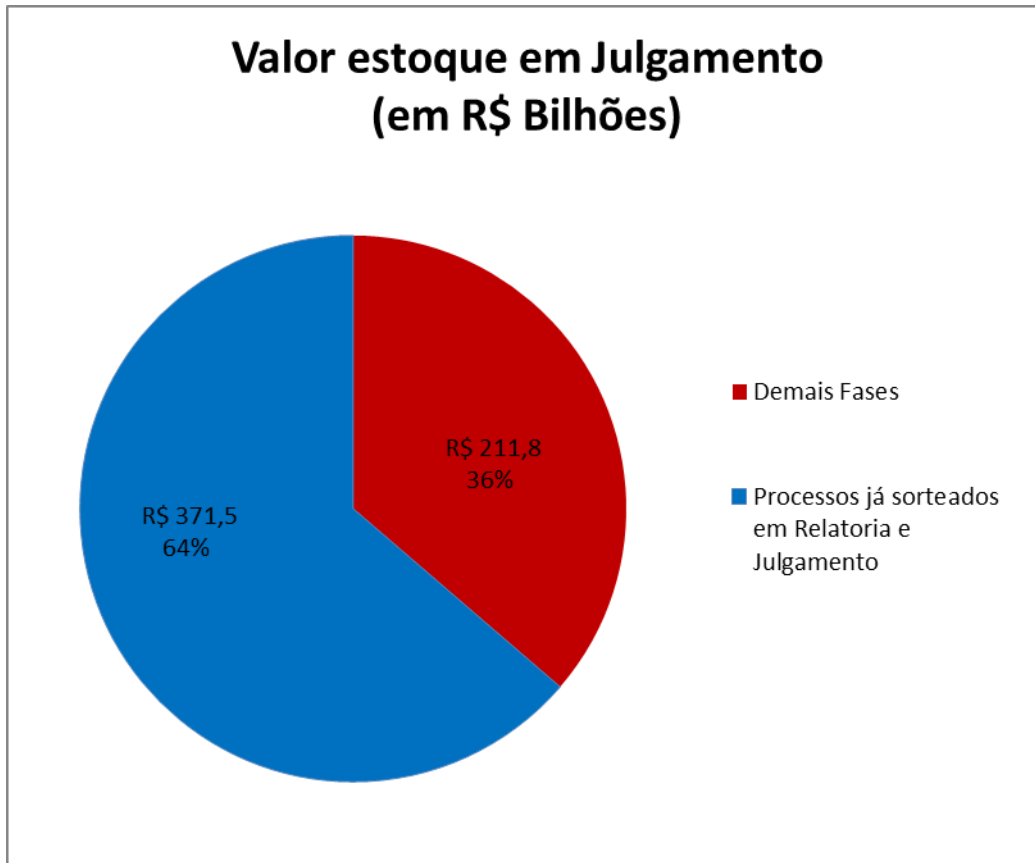



## TEMPORALIDADE E QUANTITATIVOS DE EMBARGOS, RECURSO ESPECIAL E AGRAVO, PENDENTES DE ADMISSIBILIDADE

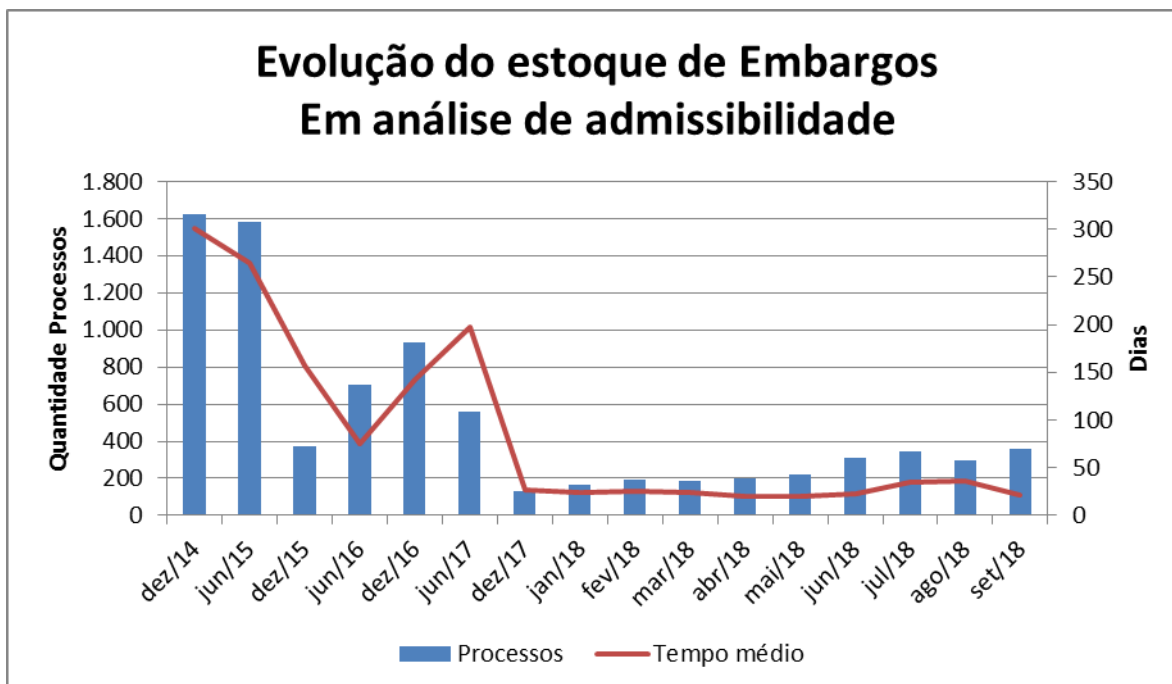

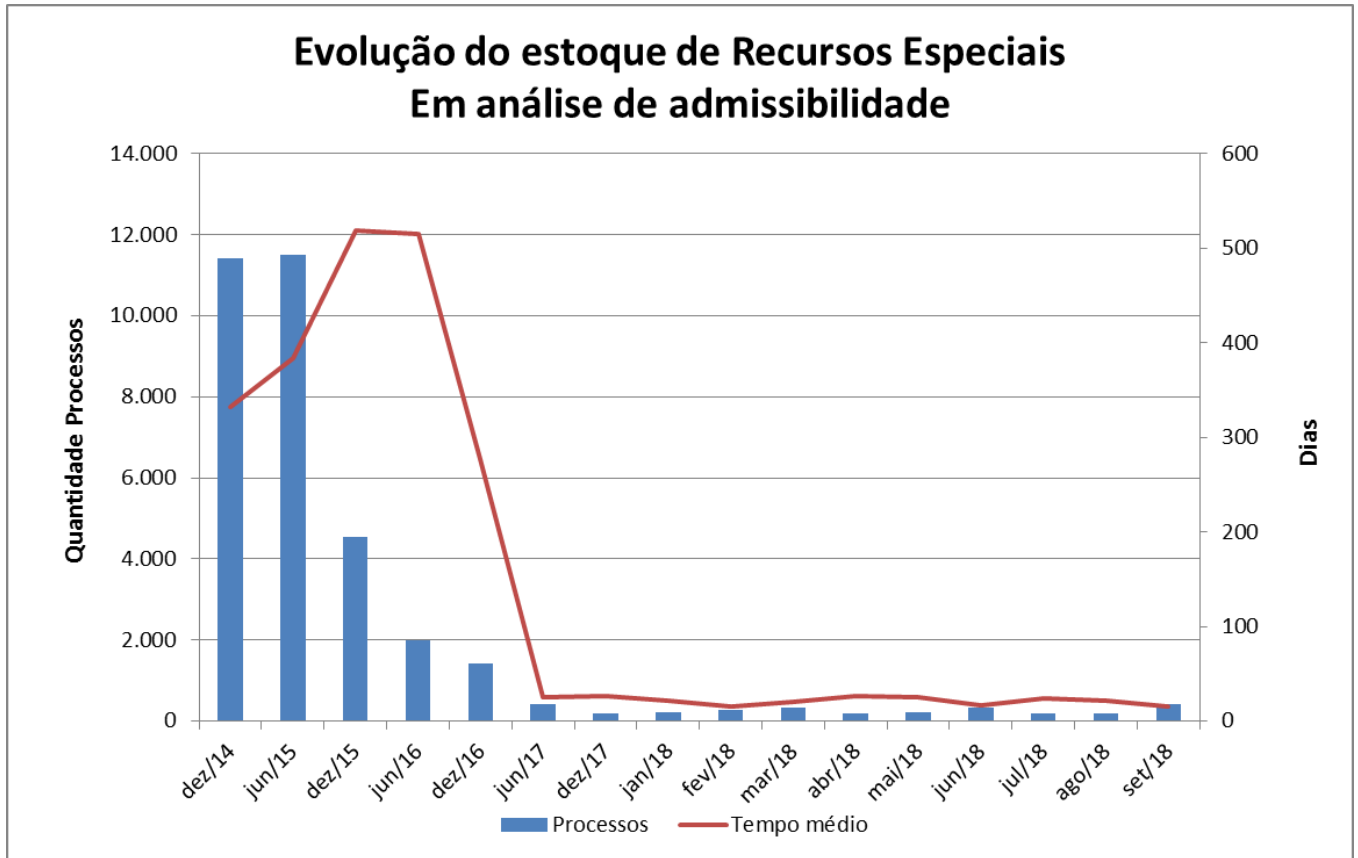



## Fluxo de Estoque de Agravos

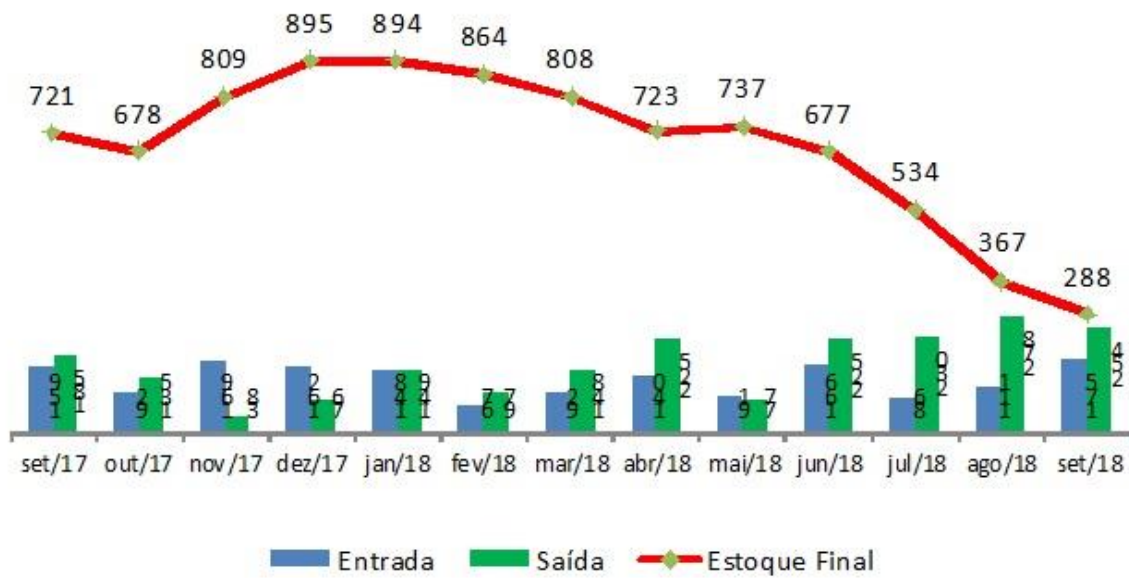



## RESULTADOS DE JULGAMENTO - QUANTIDADE/CRÉDITO TRIBUTÁRIO

Julgamento	Acórdão		Resolução		
	ANO	QUANTIDADE	VALOR	QUANTIDADE	VALOR
	2011	19.184	R\$ 76.985.389.272,50	1.973	R\$ 5.554.449.970,00
	2012	20.311	R\$ 78.322.546.092,32	3176	R\$ 16.788.451.586,60
	2013	18.103	R\$ 107.142.635.857,98	3.368	R\$ 29.610.845.694,75
	2014	20.445	R\$ 157.966.402.318,25	2.755	R\$ 22.311.163.308,63
	① 2015	5.920	R\$ 68.898.752.137,98	905	R\$ 15.525.388.866,63
	② 2016	10.063	R\$ 244.820.830.223,01	1.246	R\$ 42.937.157.592,88
	2017	13.937	R\$ 323.450.018.675,10	2.158	R\$ 54.484.466.970,89
	③ 2018	16.205	R\$ 253.534.737.877,17	2.758	R\$ 69.590.387.720,10
① Sessões suspensas de abril a novembro					
② Redução de 40% no número de conselheiros do CARF					
③ Até Setembro/2018					



## ACERVO TOTAL DO CARF

