

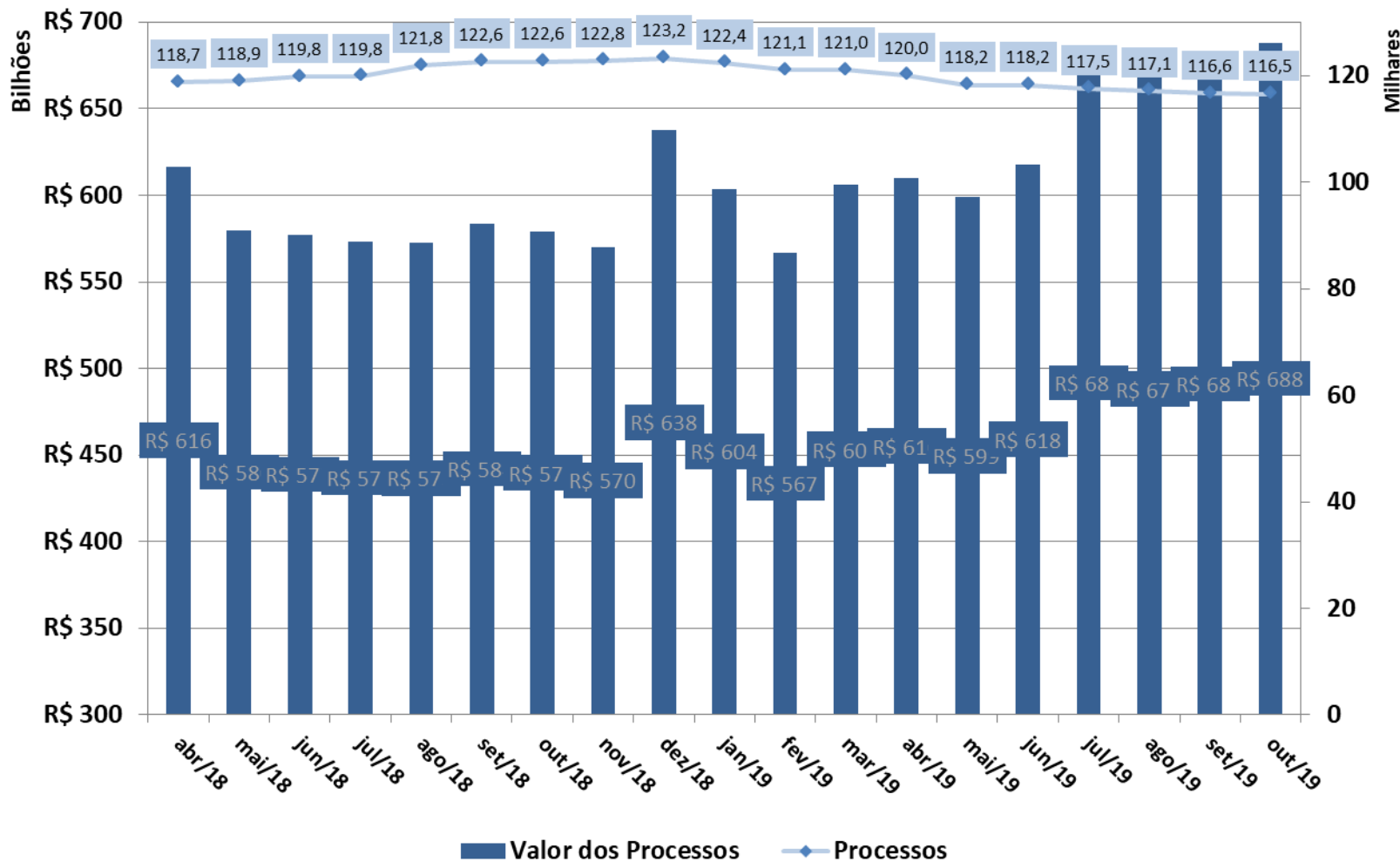

Evolução do Acervo do CARF - Por processos





Evolução do Estoque do CARF - Por valor dos processos

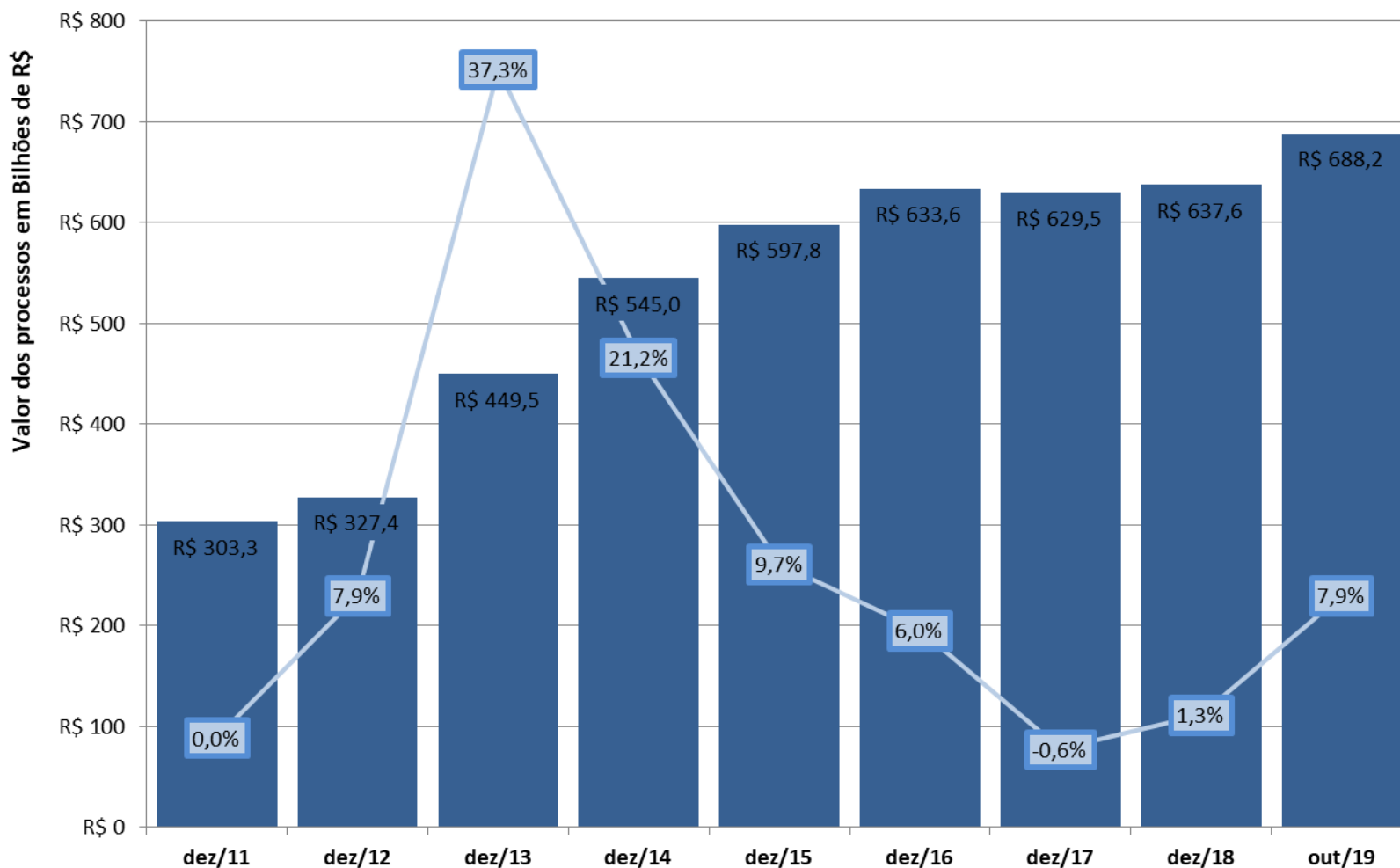



Estoque do CARF - Por faixa de valor

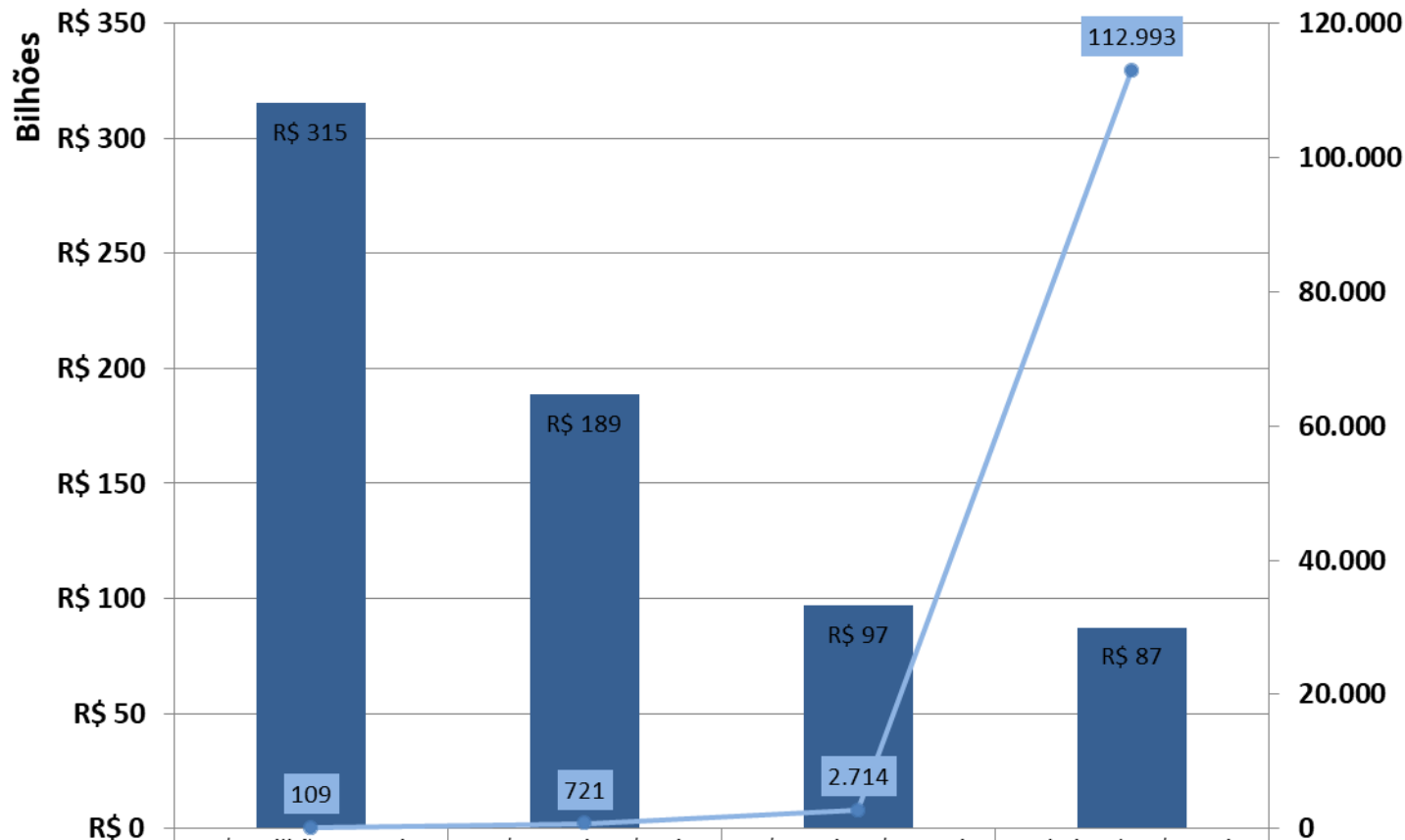

■ Valor dos Processos	R\$ 315.197.277.702	R\$ 188.713.131.049	R\$ 96.823.167.754	R\$ 87.453.250.114
● Qtde Processos	109	721	2.714	112.993



Estoque e Tributos

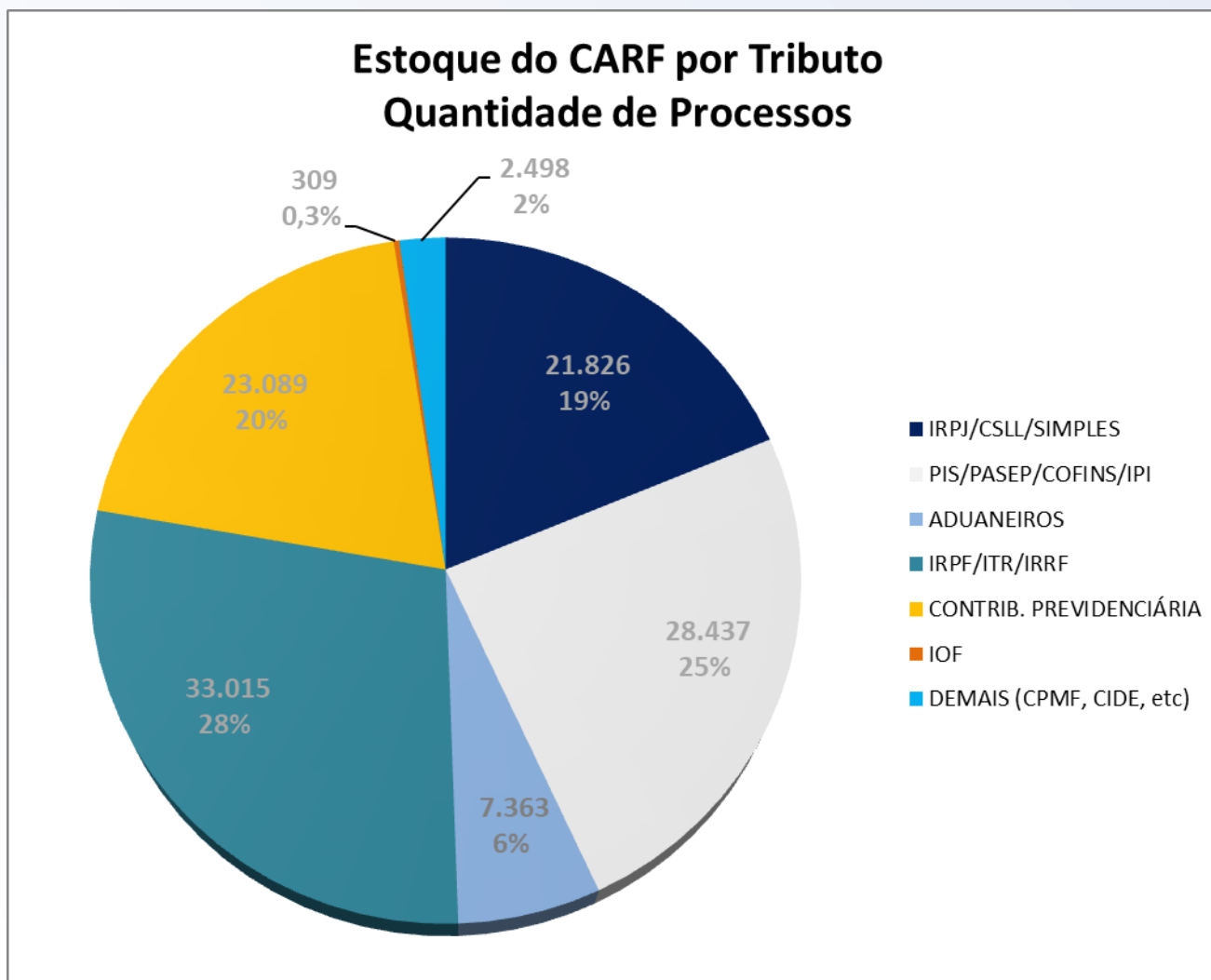



**Estoque do CARF por Fase Processual
Valor (em R\$ Bilhões)**

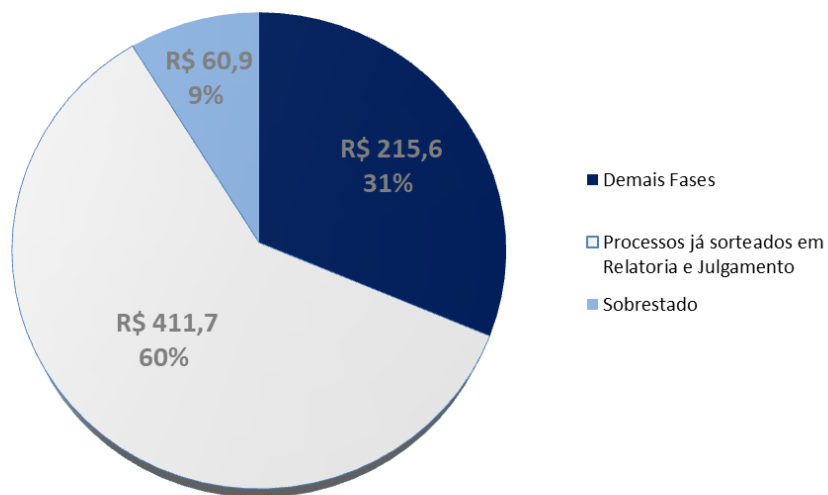

**Estoque do CARF por Fase Processual
Quantidade de Processos**

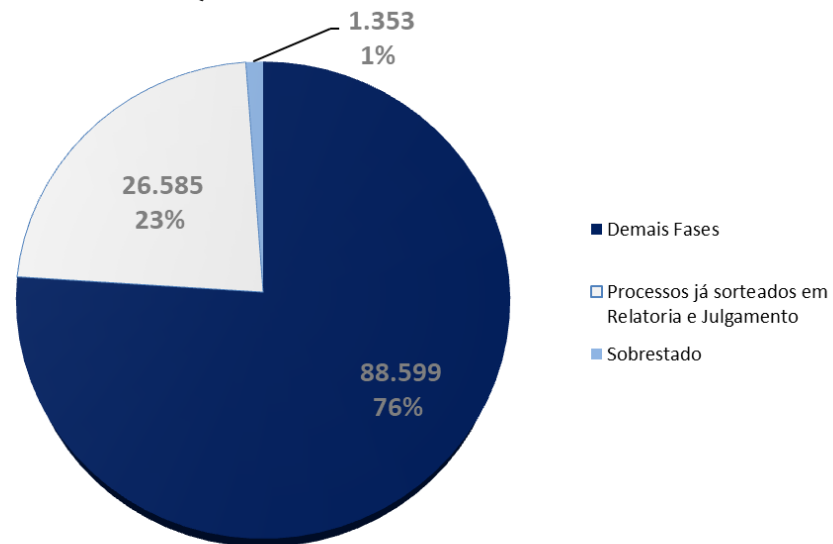



Julgamento	Acórdão		Resolução	
	ANO	QUANTIDADE	VALOR	QUANTIDADE
2011	19.184	R\$ 76.985.389.272,50	1.973	R\$ 5.554.449.970,00
2012	20.311	R\$ 78.322.546.092,32	3.176	R\$ 16.788.451.586,60
2013	18.103	R\$ 107.142.635.857,98	3.368	R\$ 29.610.845.694,75
2014	20.445	R\$ 157.966.402.318,25	2.755	R\$ 22.311.163.308,63
① 2015	5.920	R\$ 68.898.752.137,98	905	R\$ 15.525.388.866,63
② 2016	10.063	R\$ 244.820.830.223,01	1.246	R\$ 42.937.157.592,88
2017	13.937	R\$ 323.450.018.675,10	2.158	R\$ 54.484.466.970,89
2018	21.634	R\$ 339.311.241.498,70	3.695	R\$ 91.045.911.268,29
até Set/2019	19.033	R\$ 261.526.602.585,86	3.209	R\$ 42.197.686.287,16

① Sessões suspensas de abril a novembro

② Redução de 40% no número de conselheiros do CARF



Evolução do estoque de Embargos Em análise de admissibilidade

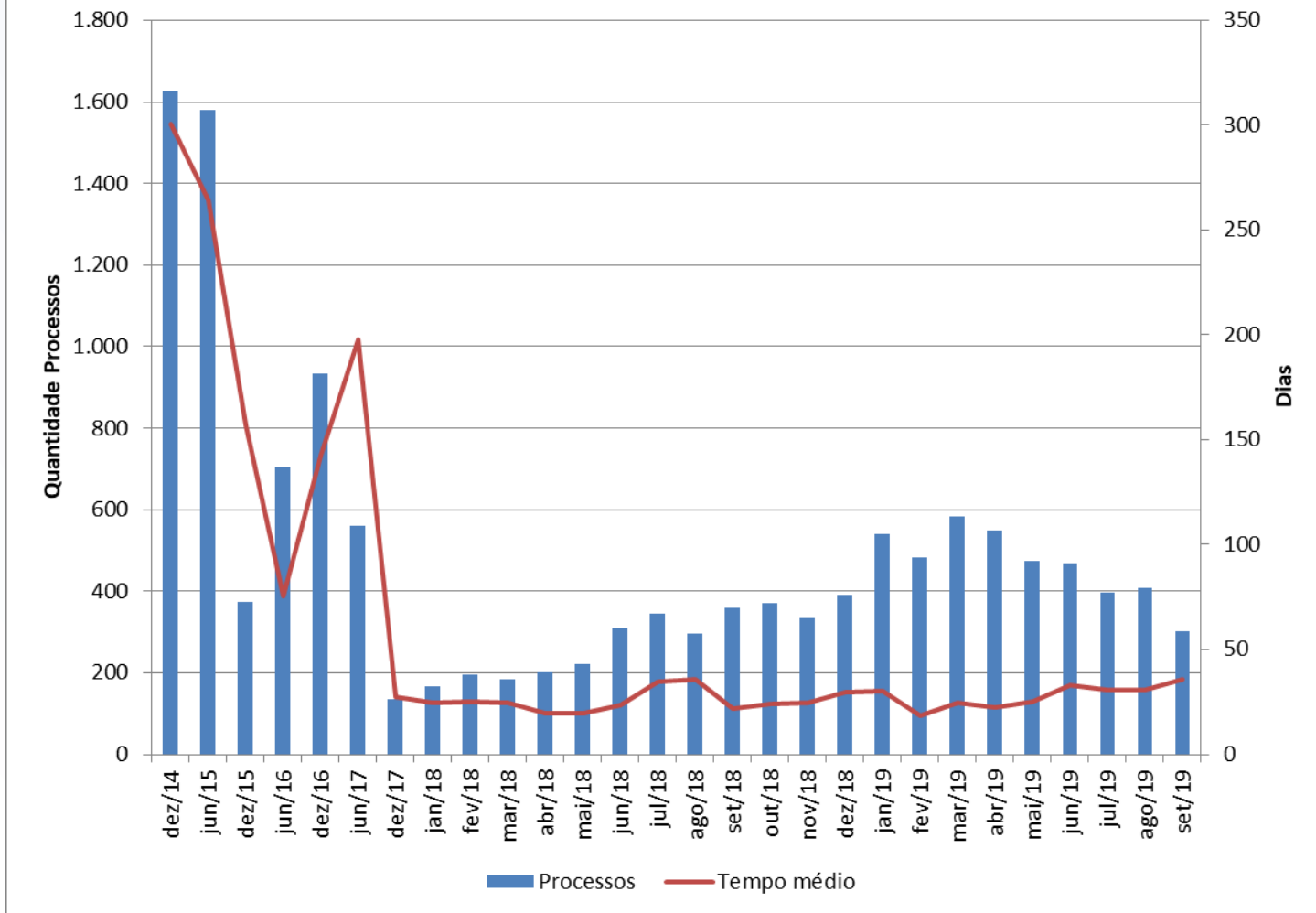



Evolução do estoque de Recursos Especiais Em análise de admissibilidade

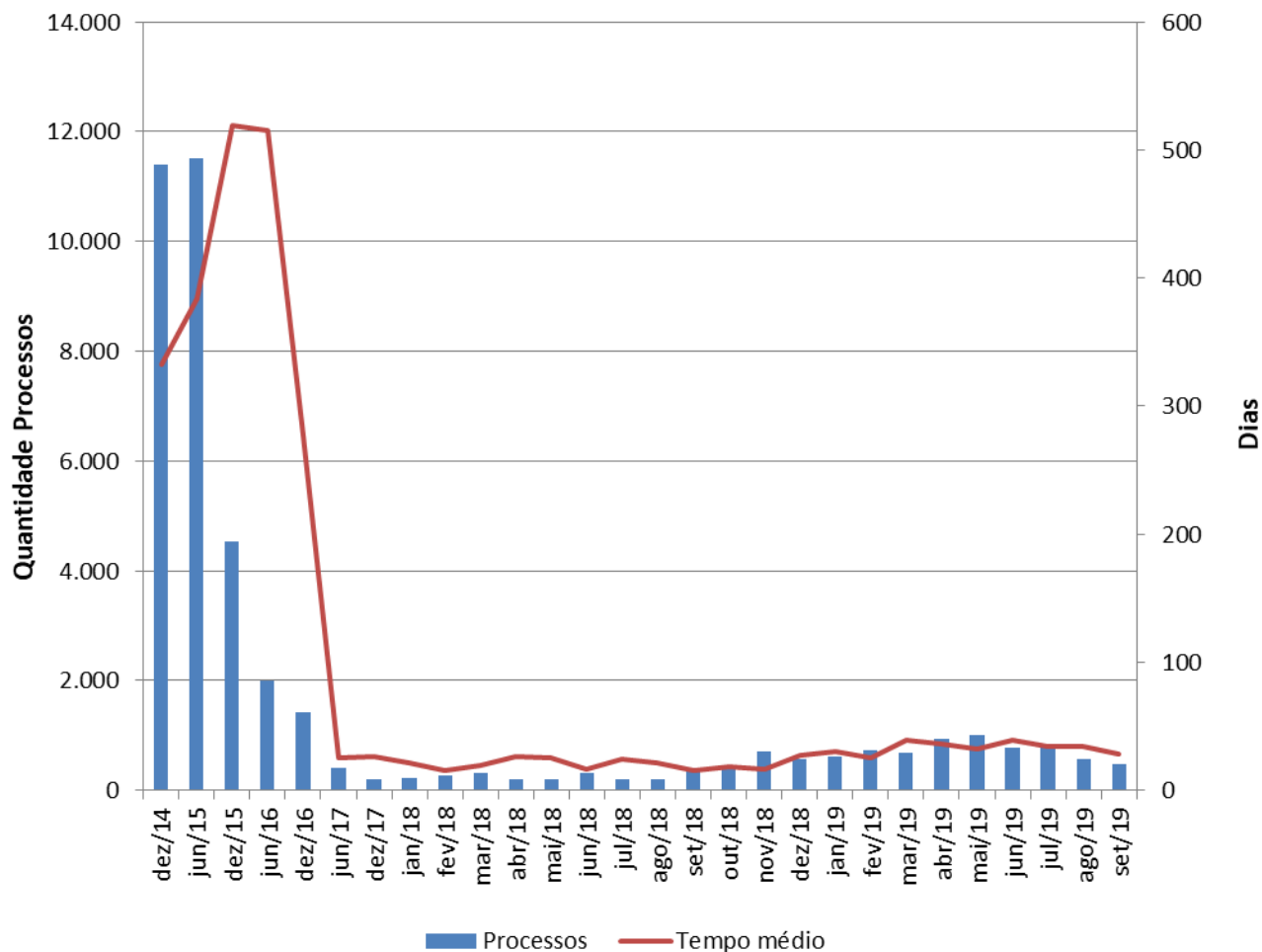



Fluxo do Estoque de Agravos

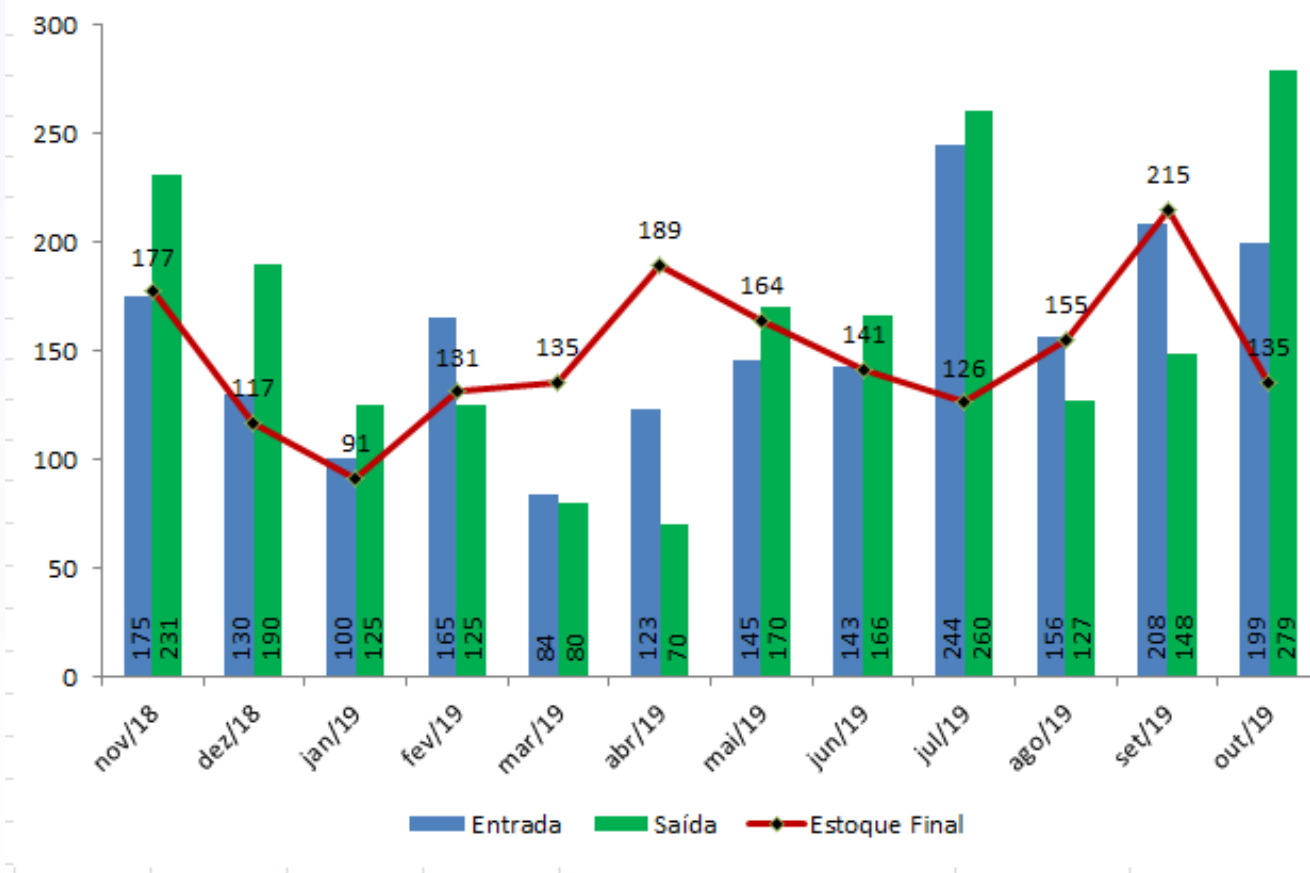

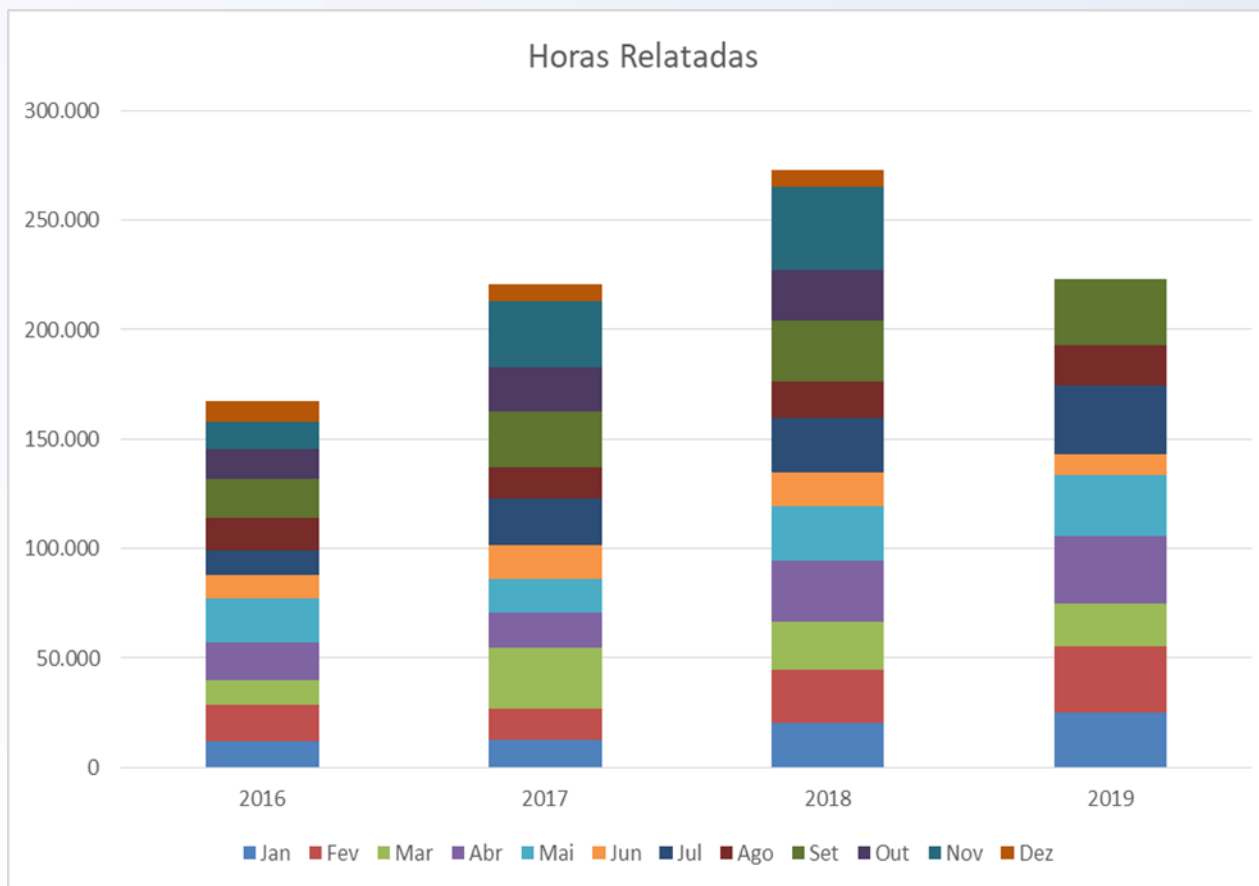

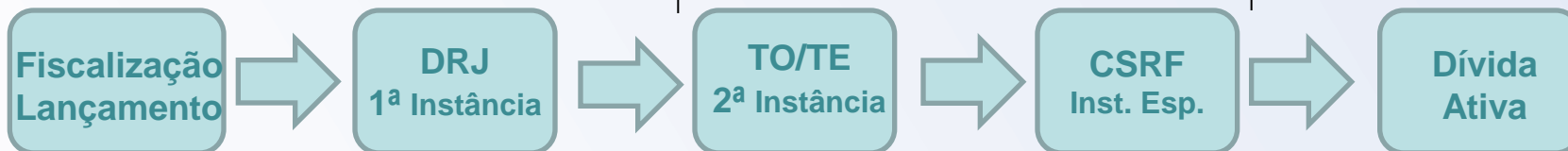

TO/TE	Temporalidade do Acervo
1ª Seção	1245 dias
2ª Seção	1839 dias
3ª Seção	1014 dias

CSRF	Temporalidade do Acervo
1ª Seção	704 dias
2ª Seção	574 dias
3ª Seção	348 dias



VOTO DE QUALIDADE NO CARF (2017-2019)

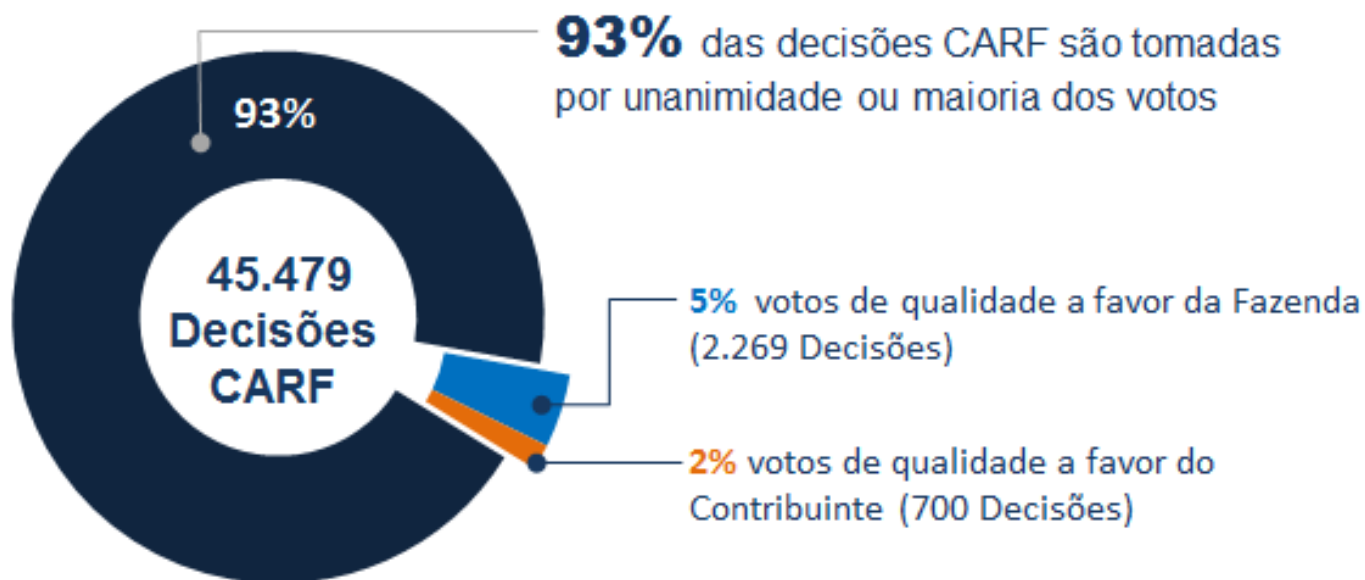



Prevalência de decisões por unanimidade - convergência de posicionamento dos conselheiros



Decisões unânimes são proporcionalmente iguais para a Fazenda e para os Contribuintes



75,5%

dos julgamentos favoráveis à Fazenda são por unanimidade



76,5%

dos julgamentos favoráveis aos Contribuintes são por unanimidade